TEL : T/TG/2024/0814

మన తెలుగు

ప్రతి వార్త ప్రజల వైపు తెలుగు దినపత్రిక

MANA VELUGU TELUGU DAILY

విలేఖరులు కావలెను...

మన వెలుగు తెలుగు దినపత్రికకు ఆంధ్రప్రదేశ్, తెలంగాణ లోని అన్ని జిల్లాల వారిగా స్టాఫ్ రిపోర్టర్లు మరియు నియోజకవర్గ,మండలవారిగా విలేఖరులు కావలెను, తెలుగు భాష మీద కనీస అవగాహన కలిగివుండి, వార్తలు రాయగలిగిన వారికి ప్రాధాన్యత ఇవ్వబడును..

మరిన్ని వివరాలకు సంప్రదించండి...

నెట్ వర్క్ ఇంచార్జి సెల్ : 9440555990

సంపుటి : 01 సంచిక : 287 | ఆదివారం జూన్ 22 2025 | పబ్లిషర్ హైదరాబాద్ | పేజీలు 5 | వెల-5

యోగాకు సరిహద్దులు లేవు..

ప్రపంచాన్ని ఏకం చేసింది

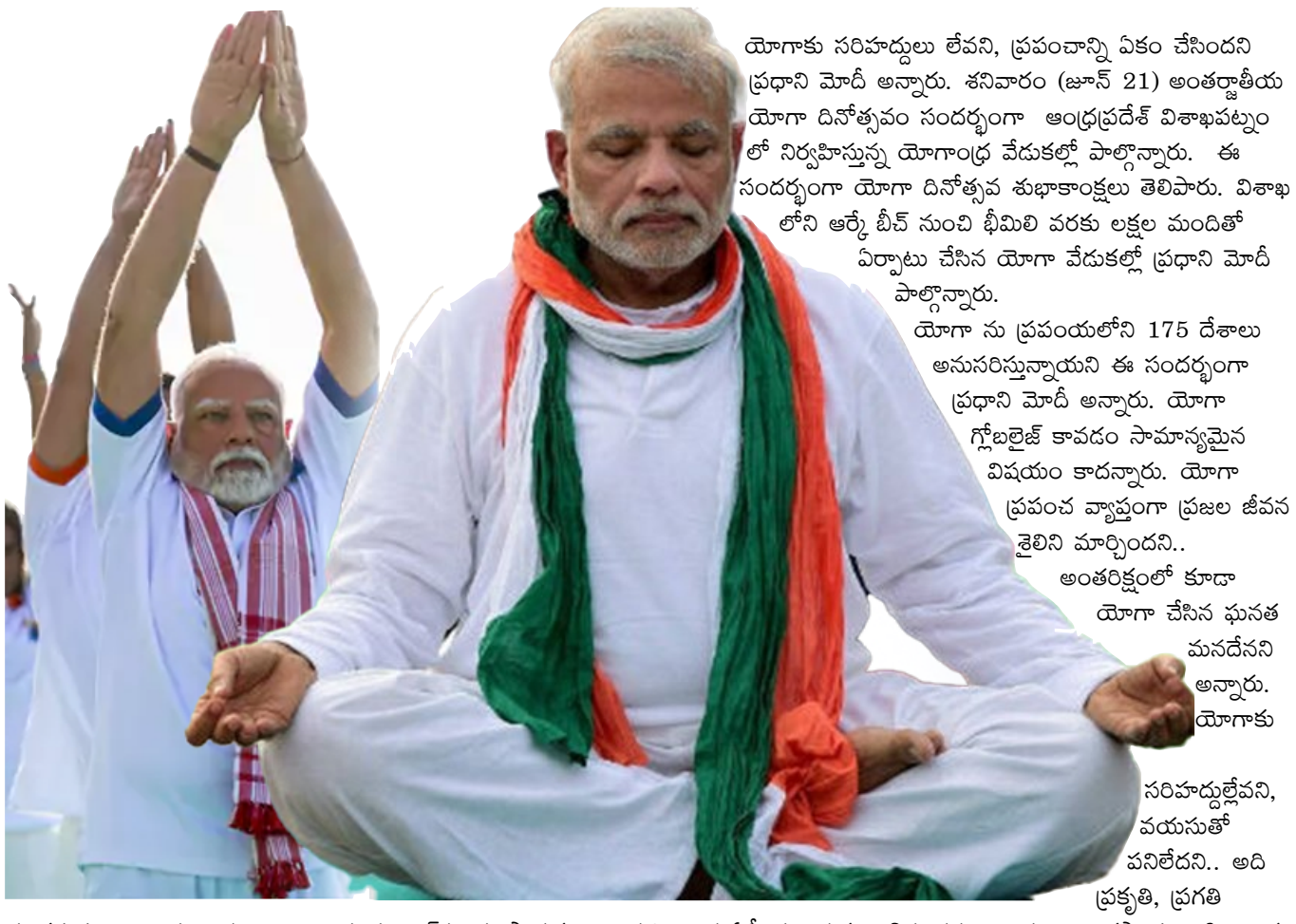

యోగాకు సరిహద్దులు లేవని, ప్రపంచాన్ని ఏకం చేసిందని ప్రధాని మోదీ అన్నారు. శనివారం (జూన్ 21) అంతర్జాతీయ యోగా దినోత్సవం సందర్భంగా ఆంధ్రప్రదేశ్ విశాఖపట్నం లో నిర్వహిస్తున్న యోగాంధ్ర వేడుకల్లో పాల్గొన్నారు. ఈ సందర్భంగా యోగా దినోత్సవ శుభాకాంక్షలు తెలిపారు. విశాఖ లోని ఆర్కే బీచ్ నుంచి భీమిలి వరకు లక్షల మందితో ఏర్పాటు చేసిన యోగా వేడుకల్లో ప్రధాని మోదీ పాల్గొన్నారు.

యోగా ను ప్రపంయలోని 175 దేశాలు అనుసరిస్తున్నాయని ఈ సందర్భంగా ప్రధాని మోదీ అన్నారు. యోగా గ్లోబలైజ్ కావడం సామాన్యమైన విషయం కాదన్నారు. యోగా ప్రపంచ వ్యాప్తంగా ప్రజల జీవన శైలిని మార్చిందని.. అంతరిక్షంలో కూడా యోగా చేసిన ఘనత మనదేనని అన్నారు. యోగాకు సరిహద్దుల్లేవని, వయసుతో పనిలేదని.. అది ప్రకృతి, ప్రగతి సంగమమని కొనియాడారు. యోగాంధ్ర ఈవెంట్‌ను ప్రతిష్టాత్మకంగా నిర్వహించిన ఏపీ సర్కారుకు అభినందనలు. ప్రజల భాగస్వామ్యానికి ఇదొక స్ఫూర్తిగా నిలిచిందని.. వికసిత్ భారత్ ఆలోచనలకు ఇది రూపమని –ప్రధాని మోదీ వ్యాఖ్యానించారు.

భూ సమస్యలపై రాష్ట్ర వ్యాప్తంగా 8.58లక్షల దరఖాస్తులు

భారాస ప్రభుత్వ హయాంలో భ్రష్టుపట్టిన రెవెన్యూ వ్యవస్థ ప్రక్షాళనపై రెవెన్యూశాఖ మంత్రి పొంగులేటి శ్రీనివాస్‌రెడ్డి సమీక్ష నిర్వహించారు. రెవెన్యూ సదస్సులు ముగిసిన సందర్భంగా ఈ సమీక్ష జరిగింది. ఏప్రిల్ 14న సీఎం రేవంత్ రెడ్డి భూ భారతి చట్టాన్ని ఆవిష్కరించారు.

హైదరాబాద్: భారాస ప్రభుత్వ హయాంలో భ్రష్టుపట్టిన రెవెన్యూ వ్యవస్థను ప్రక్షాళన చేసే పనిలో ఉన్నట్టు రెవెన్యూశాఖ మంత్రి పొంగులేటి శ్రీనివాస్‌రెడ్డి తెలిపారు. రెవెన్యూ సదస్సులు ముగిసిన సందర్భంగా ఇవాళ అధికారులతో మంత్రి పొంగులేటి సమీక్ష నిర్వహించారు. ఈ ఏడాది ఏప్రిల్ 14న భూ భారతి చట్టాన్ని సీఎం రేవంత్‌రెడ్డి ఆవిష్కరించారని, దశలవారీగా ఈ చట్టాన్ని అమల్లోకి తీసుకొచ్చినట్టు పేర్కొన్నారు. మొదటి విడత ఏప్రిల్ 17 నుంచి 30వ తేదీ వరకు నాలుగు మండలాల్లో, రెండో విడతలో మే 5 నుంచి 28 వరకు 28 మండలాల్లో, మూడో విడతలో ఈనెల 3 నుంచి 20 వరకు మూడో విడతలో సదస్సులు నిర్వహించినట్లు వివరించారు.

వివరాలు 2 లో..

ఆరు రోజుల్లోనే రైతుల ఖాతాల్లో రూ.7,770.83 కోట్లు జమ

రైతుల ఖాతాల్లో రైతు భరోసా నిధుల జమ కొనసాగుతోంది. ఇవాళ 9 ఎకరాల వరకు రైతు భరోసా నిధులు విడుదలయ్యాయి.

02

500 మంది ఎస్సీ, ఎస్టీ విద్యార్థులకు

విదేశీ విద్య

మిగతాది 2లో

దేశంలో తెలంగాణలోనే స్టార్టప్ విజయవంతమైంది

నాడు అన్ని కంపెనీలను సులువుగా అనుమతులు

దేశంలో తెలంగాణకు ప్రత్యేక స్థానం ఉంది : కేటీఆర్

స్వతంత్ర భారత చరిత్రలోనే విజయవంతమైన స్టార్టప్ స్టేట్ తెలంగాణ అని బీఆర్ఎస్ వర్కింగ్ ప్రెసిడెంట్ కేటీఆర్ పేర్కొన్నారు. ప్రజల జీవితాలను మార్చాలన్న సంకల్పం ఉన్న నాయకుడు అధికారంలో ఉంటే ఏం జరుగుతుందో తెలియడానికి తెలంగాణనే నిదర్శనం అని అన్నారు. లండన్ ఆక్స్‌ఫర్డ్ ఇండియా ఫోరమ్ సదస్సులో తెలంగాణ విజయగాథను కేటీఆర్ వినిపించారు. ఈ సందర్భంగా కేటీఆర్ మాట్లాడుతూ.. దశాబ్దాల పోరాటం తర్వాత 2014లో తెలంగాణ ఏర్పడింది. స్వతంత్ర భారతంలో అద్భుతమైన ఆర్థిక పురోగతి, ప్రగతిని చూపించిన రాష్ట్రం తెలంగాణ. అహింసాయుతంగా జరిగిన ఒక మహా అద్భుత పోరాటం తెలంగాణ ఉద్యమం. తెలంగాణ విజయాన్ని కేవలం అంకెలతో మాత్రమే చెప్పుకుంటే సరిపోదు. పేజి 2లో

హైదరాబాద్, సిరిసిల్ల కేంద్రంగా

ఫోన్‌ట్యాపింగ్

ఫోన్ ట్యాపింగ్ వ్యవహారంపై కేంద్ర మంత్రి బండి సంజయ్ కీలక వ్యాఖ్యలు చేశారు.

02

ఎన్ని కుట్రలు చేసినా రేవంత్‌రెడ్డికి తలవంచం :

02

రాష్ట్రంలో అప్రకటిత ఎమర్జెన్సీ

రాష్ట్రంలో అప్రకటిత ఎమర్జెన్సీ నడుస్తున్నదని మాజీ మంత్రి సింగిరెడ్డి నిరంజన్ రెడ్డి విమర్శించారు.

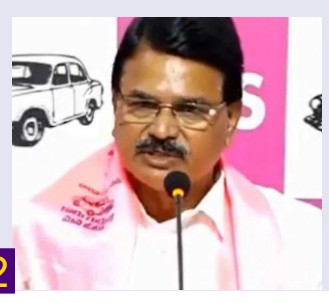

02

రాష్ట్రంలో నడుస్తున్నది రైతు రాజ్యం కాదు..

బేడీల రాజ్యం: హరీశ్‌రావు

కేసీఆర్ పాలనలో అందరికీ రైతుబంధు వచ్చిందని భారాస ఎమ్మెల్యే, మాజీ మంత్రి హరీశ్‌రావు అన్నారు.

02

సంపాదకీయం

అంకెలు ఆమోదించని అచ్ఛేదిన్

'మోదీ పాలనపై సామాన్యుని సణుగుడు' (జూన్ 14, 'పళని పలుకు') అంకెల్లో ఎలా ప్రతిబింబిస్తుందో చూద్దాం. నిర్దుష్టమైన, నిరూపించదగిన డేటాపై నాకు మక్కువ ఎక్కువ. యదార్థాలను నొక్కి చెప్పేందుకు అంకెలను ప్రస్తావిస్తే చాలా మంది పాఠకులు నొసలు చిట్లించుకోవడం కద్దు. విద్యావంతులు సైతం అంకెలతో కూడిన డేటాను అయిష్టపడతారు. ఒక ఆర్థిక వ్యవస్థ వాస్తవ దృశ్యాన్ని పదాల కంటే అంకెలే సత్యసమ్మతంగా స్పష్టం చేస్తాయని నేను సునిశ్చితంగా విశ్వసిస్తాను.

ప్రజల సంక్షేమమే సుపరిపాలనకు అంతిమ గీటురాయి అయినప్పుడు ఈ ప్రశ్న అనివార్యం: 'ఒక వ్యక్తికి కూడు, గూడు, గుడ్డ, విద్య, ఆరోగ్య భద్రత, రవాణా, కుటుంబ వేడుకలు, వినోద విహారాలు ఇత్యాది నిత్యావసరాలకు సరిపడా ఆదాయమున్నదా?' (ఈ రోజుల్లో నిత్యావసరాలుగా భావిస్తున్న ఇతర వ్యయాలను నేను పరిగణనలోకి తీసుకోలేదు). ఈ వ్యయాలపై ప్రామాణికమైన సమాచారం 'గృహ వినియోగ వ్యయ సర్వే' (హెచ్‌సీఈఎస్)లో లభిస్తుంది.

నా దృష్టిలో ఆదాయం కంటే వినియోగ కొలమానా (మెట్రిక్ ఆఫ్ కన్సంప్షన్)లే సగటు కుటుంబ జీవన ప్రమాణాలు, నాణ్యతను నిర్ధారిస్తాయి. చివరి హెచ్‌సీఈఎస్‌ను 2023%–%24లో నిర్వహించారు. దేశ వ్యాప్తంగా 2,61,953 కుటుంబాల (1,54,357 గ్రామీణ, 1,07,596 పట్టణ) నుంచి ఆయా వినియోగ వ్యయాలకు సంబంధించిన వివరాలు సేకరించారు. కాకతాళీయంగా నరేంద్ర మోదీ ప్రభుత్వం 2023%–%24లోనే పది సంవత్సరాల పాలనను పూర్తి చేసుకున్నది. హెచ్‌సీఈఎస్ డేటా సమగ్రమైనది. సగటు నెలవారీ తలసరి వినియోగ వ్యయం (ఎమ్‌పీసీఈ) ఆ సర్వేలో కీలకమైనది. ఒక నెలలో ఒక వ్యక్తి వినియోగ వ్యయం ఎంత అనేది అతడి/ఆమె జీవన ప్రమాణాలు, నాణ్యతను వెల్లడిస్తుంది. సదరు వ్యక్తి ధనికుడా, పేదవాడా లేక మధ్యతరగతికి చెందినవాడా అనేది నిర్ధారిస్తుంది. ఎమ్‌పీసీఈ వెల్లడించిన వాస్తవాలను సంగ్రహిస్తాను: ఒక వ్యక్తి చేసే వ్యయాన్ని అతడు/ఆమె ఆదాయానికి, తీసుకున్న రుణానికి ప్రాతినిధ్యంగా తీసుకోవాలి. ఈ ప్రకారం దిగువన ఉన్న పది శాతం మంది దినసరి వ్యయం రూ.50%–%100గా ఉన్నది. కొన్ని ప్రశ్నలు: రోజుకు 50 నుంచి 100 రూపాయల ఖర్చుతో సదరు వ్యక్తి ఎటువంటి ఆహారాన్ని తీసుకుంటాడు? ఎటువంటి నివాసంలో ఉంటాడు? ఎటువంటి వైద్య సేవలు పొందగలుగుతాడు? అవసరమైన ఔషధాలకు ఎంత సొమ్ము భరించగలుగుతాడు?పది శాతం జనాభా అంటే అల్పసంఖ్య కాదు. 14 కోట్ల మందికి సమానం. వారే ఒక ప్రత్యేక దేశంగా ఉంటే జనాభా పరంగా ప్రపంచంలో 10వ స్థానంలో ఉంటారు. మరి నీతి ఆయోగ్, ప్రభుత్వం మన దేశ జనాభాలో 'పేదలు' కేవలం 5 శాతం, అంతకంటే తక్కువ మంది మాత్రమే ఉన్నారని ఘంటాపథంగా చెబుతున్నాయి. ఈ వాదన క్రూరమైనది, కపటమైనది.సరే, రైతులు, ఆహారానికి సంబంధించిన గణాంకాలు చూద్దాం. ఇవి చాలా నిరాశాజనకంగా ఉన్నాయి. వ్యవసాయరంగ అభివృద్ధి చాలా ఆరోగ్యదాయకంగా ఉందని ప్రభుత్వం పదే పదే చెబుతోంది. నిజమేనా? మరి రైతన్న జీవితం ఆనందకరంగా ఉన్నదా? నాబార్డ్ డేటా (2021%–%22) ఏమి చెబుతున్నదో చూడండి: దాదాపు 55 శాతం వ్యవసాయ కుటుంబాలు రుణభారంతో కృంగిపోతున్నాయి. వ్యవసాయ కుటుంబాల సగటు రుణ భారం రూ.91,231. ఫిబ్రవరి 3, 2025న ప్రభుత్వం ఇచ్చిన ఒక సమాధానం ప్రకారం 13.08 కోట్ల మంది రైతులు వాణిజ్య బ్యాంకులకు రూ.27,67,346 కోట్లుబీ 3.34 కోట్ల మంది రైతు సహకార బ్యాంకులకు రూ.2,65,419 కోట్లు, 2.31 కోట్ల మంది రైతులు ప్రాంతీయ గ్రామీణ బ్యాంకులకు రూ.3,19,881 కోట్ల మేరకు బకాయిలు చెల్లించవలసి ఉన్నది. ప్రధానమంత్రి కిసాన్ యోజన నుంచి లబ్ధి పొందుతున్న రైతుల సంఖ్య ఒకే విధంగా ఉండడం లేదు. ఏప్రిల్ %–%జూలై 2022లో 10.47 కోట్ల మంది లబ్ధి పొందారు. 2023 (15వ విడత చెల్లింపు)లో ఈ లబ్ధిదారుల సంఖ్య 8.1 కోట్లకు తగ్గింది. ఫిబ్రవరి 2025 (19వ విడత చెల్లింపు)లో ఈ లబ్ధిదారుల సంఖ్య 9.8 కోట్లు అని ప్రభుత్వం చెప్పింది. ఈ లబ్ధిదారుల సంఖ్యలో హెచ్చుతగ్గులకు కారణమేమిటో ప్రభుత్వం చెప్పలేదు. కౌలుదారులు అయిన రైతులు ఈ పథకం నుంచి ఎలాంటి లబ్ధి పొందడం లేదు. కౌలు రైతులను ఉపేక్షించడం సమర్థనీయమేనా?

యూపీఏ ప్రభుత్వ పంట బీమా పథకాన్ని మెరుగుపరిచి పునః ప్రవేశపెట్టింది. ప్రైవేట్ బీమా సంస్థలను అనుమతించింది. లాభాలు ఆశించకుండా, నష్టాలు వాటిల్లకుండా (నో ప్రాఫిట్, నో లాస్) ఉండేలా పంట బీమా పథకాలను రూపొందించి అమలుపరచాలని బీమా కంపెనీలను యూపీఏ ప్రభుత్వం ఆదేశించింది. మరి ఎన్డీఏ ప్రభుత్వం అమలుపరిచిన ప్రధానమంత్రి ఫసల్ బీమా యోజన ఒక దోపిడీ పథకంగా పరిణమించింది. రైతుల క్లెయిమ్‌లకు చెల్లించిన మొత్తం రైతుల నుంచి సేకరించిన మొత్తం ప్రీమియంల సొమ్ములో 2019%–%20లో 87 శాతం నుంచి 2023%–%24లో 56 శాతానికి తగ్గిపోయింది!గ్రామీణ శ్రామిక జనుల సామాజిక భద్రతకు ఆలంబనగా ఉన్న గ్రామీణ ఉపాధి హామీ పథకానికి మూడు సంవత్సరాలుగా నిధుల కేటాయింపులు ఎదుగు బొదుగు లేకుండా నిలిచిపోయాయి.

భూ సమస్యలపై రాష్ట్ర వ్యాప్తంగా 8.58లక్షల దరఖాస్తులు

మొదటిపేజీ తరువాయి

ఈ మూడు విడతల్లో రాష్ట్ర వ్యాప్తంగా 593 మండలాల్లో 10,725 రెవెన్యూ సదస్సులు నిర్వహించగా 8.58 లక్షల దరఖాస్తులు వచ్చినట్లు మంత్రి తెలిపారు. అత్యధికంగా ఖమ్మం జిల్లాలో 67వేలు, భద్రాద్రి కొత్తగూడెంలో 61వేలు, వరంగల్‌లో 54 వేలు, జయశంకర్ భూపాలపల్లిలో 48వేలు, నల్గొండలో 42 వేల దరఖాస్తులు వచ్చినట్లు పేర్కొన్నారు. రెవెన్యూ సదస్సులకు ముందురోజే ఆయా గ్రామాల్లో రైతులకు ఉచితంగా దరఖాస్తులు ఇచ్చామని, ఎమ్మార్వోల ఆధ్వర్యంలో ప్రత్యేక బృందాలను ఏర్పాటు చేసి రెవెన్యూ అధికారులే ప్రజల వద్దకు వచ్చి ఎలాంటి రుసుము లేకుండా దరఖాస్తులను స్వీకరించారని వివరించారు. స్వీకరించిన వాటికి రశీదులు అందజేయడం జరిగిందని, వచ్చిన దరఖాస్తుల్లో ఇప్పటివరకు 3.27 లక్షల దరఖాస్తులను ఆన్‌లైన్‌లో నమోదు చేసినట్లు తెలిపారు. మిగిలిన వాటిని కూడా త్వరితగతిన ఆన్‌లైన్‌లో నమోదు చేయాలని అధికారులను మంత్రి ఆదేశించారు.

రాష్ట్రంలో అప్రకటిత ఎమర్జెన్సీ

మొదటిపేజీ తరువాయి

బీఆర్ఎస్ ఎమ్మెల్యే పాడి కౌశిక్ రెడ్డి అక్రమ అరెస్టు చాలా దారుణమని మండి పడ్డారు. ప్రతిపక్ష నేతలను తప్పుడు కేసులతో వేధిస్తున్నారనీ ఆగ్రహం వ్యక్తం చేశారు. ప్రజాస్వామ్య స్ఫూర్తిని కాంగ్రెస్ ప్రభుత్వం కాలరాస్తున్నదని ధ్వజమెత్తారు. విదేశాల నుంచి వస్తున్న ఎమ్మెల్యే కౌశిక్ రెడ్డిని అరెస్ట్ చేయడాన్ని తప్పుపట్టారు. మనోజ్ రెడ్డి అనే వ్యాపారిని బెదిరించిన కేసులో ఎమ్మెల్యే పాడి కౌశిక్ రెడ్డిని వరంగల్ సుబేదారి పోలీసులు శంషాబాద్ ఎయిర్‌పోర్టులో అరెస్ట్ చేశారు. అనంతరం వరంగల్‌కి తరలించారు. ఎమ్మెల్యే తరచూ బెరదింపులకు దిగుతున్నాడని, రూ.50 లక్షలు ఇవ్వాలని బెదిరిస్తున్నారని మనోజ్‌రెడ్డి భార్య కట్టా ఉమాదేవి హనుమకొండ సుబేదారి పోలీసులకు ఏప్రిల్‌లో ఫిర్యాదు చేశారు. దీనిపై 308(2), 308(4), 352 బీఎన్ఎస్ సెక్షన్ల కింద సుబేదారి పోలీసులు కేసు నమోదు చేసి దర్యాప్తు చేస్తున్నారు.

హైదరాబాద్, సిరిసిల్ల కేంద్రంగా

ఫోన్‌ట్యాపింగ్

మొదటిపేజీ తరువాయి

హైదరాబాద్: ఫోన్ ట్యాపింగ్ వ్యవహారంపై కేంద్ర మంత్రి బండి సంజయ్ కీలక వ్యాఖ్యలు చేశారు. ఫోన్ ట్యాపింగ్ జరిగిందని చెప్పింది తానేనన్నారు. "హైదరాబాద్, సిరిసిల్ల కేంద్రంగా ఫోన్‌ట్యాపింగ్ జరిగింది. ప్రభాకర్‌రావు చాలా మంది జీవితాలను నాశనం చేశారు. భారాస నేతలు, వారి భార్యల ఫోన్లు కూడా ట్యాప్ చేశారు. ఈ కేసును సీబీఐకి అప్పగించాలి. పెద్దాయన చెబితే ఫోన్ ట్యాపింగ్ చేశామని ఇప్పటికే రాధాకిషన్ చెప్పారు. కేసీఆర్, కేటీఆర్‌కు ఇంకా ఎందుకు నోటీసులు ఇవ్వలేదు. ఫోన్ ట్యాపింగ్‌కు వారే కారణం.

సీఎంవోను అడ్డాగా చేసుకుని ప్రభాకర్‌రావు ఫోన్ ట్యాపింగ్ చేశారు. ఆయనకు రాష్ట్ర ప్రభుత్వం మర్యాదలు చేయడం ఆపాలి. పేపర్ లీక్ కేసులో ఆయన ఆదేశాలతోనే నన్ను అరెస్టు చేశారు. కాంగ్రెస్ ప్రభుత్వం ప్రభాకర్‌రావు అండ్ కోను కాపాడే ప్రయత్నాలు చేస్తోంది. ప్రభాకర్‌రావు భారత్‌కు వచ్చేముందు కేటీఆర్ అమెరికా ఎందుకు వెళ్లారు? నాకు సిట్ అధికారుల నుంచి ఫోన్ కాల్ వచ్చింది. వారు వచ్చి విచారిస్తామన్నారు" అని బండి సంజయ్ తెలిపారు.

ఆరు రోజుల్లోనే రైతుల ఖాతాల్లో రూ.7,770.83 కోట్లు జమ

మొదటిపేజీ తరువాయి

హైదరాబాద్: రైతుల ఖాతాల్లో రైతు భరోసా నిధుల జమ కొనసాగుతోంది. ఇవాళ 9 ఎకరాల వరకు రైతు భరోసా నిధులు విడుదలయ్యాయి. ఆరు రోజుల్లోనే రైతుల ఖాతాల్లో రూ.7,770.83 కోట్లు జమ చేసినట్టు మంత్రి తుమ్మల నాగేశ్వరరావు తెలిపారు. భారాస హయాంలో రైతుబంధు నిధుల విడుదల నెలలపాటు సాగేదని విమర్శించారు. "మేం వేగంగా రైతు భరోసా ఇస్తుంటే భారాస నేతలు డ్రామాలు చేస్తున్నారు. ఓఆర్ఆర్ లోపల సాగు భూములను గుర్తించి వాటికీ రైతు భరోసా ఇస్తాం. పంట సాగయ్యే ప్రతి భూమికి రైతు భరోసా చెల్లిస్తాం. కోతల ప్రభుత్వమనే భారాస పార్టీని ప్రజలు తిరస్కరించారు. భారాస ప్రభుత్వం రుణమాఫీని ఎన్నేళ్లలో చేసిందో గుర్తు చేసుకోవాలి" అని తుమ్మల నాగేశ్వరరావు అన్నారు.

రాష్ట్రంలో నడుస్తున్నది రైతు రాజ్యం కాదు..

బేడీల రాజ్యం: హరీశ్‌రావు

మొదటిపేజీ తరువాయి

జిన్నారం: కేసీఆర్ పాలనలో అందరికీ రైతుబంధు వచ్చిందని భారాస ఎమ్మెల్యే, మాజీ మంత్రి హరీశ్‌రావు అన్నారు. కాంగ్రెస్ హయాంలో ఓఆర్ఆర్ పరిధిలో ఉన్న చాలా ఎకరాలకు రైతుభరోసా రాలేదని తెలిపారు. కేసీఆర్ పెట్టిన పథకాలకు కోతలు పెట్టడం తప్ప సీఎం రేవంత్‌రెడ్డి ఏమి చేయలేదని ఎద్దేవా చేశారు. సంగారెడ్డి జిల్లాలోని జిన్నారంలో భారాస ఆధ్వర్యంలో రైతు ధర్నా నిర్వహించారు. కార్యక్రమంలో హరీశ్‌రావు, భారాస ఎమ్మెల్యేలు పాల్గొన్నారు. రైతు భరోసా రాని రైతులకు వెంటనే ఇవ్వాలని డిమాండ్ చేశారు. ఈ సందర్భంగా హరీశ్‌రావు మాట్లాడుతూ.. రెండు రైతుభరోసా నిధులు సీఎం ఇవ్వలేదని చెప్పారు. కరోనా వచ్చినా భారాస హయాంలో రైతుబంధు ఇచ్చారని పేర్కొన్నారు. రైతులకు బేడీలు వేసి జైలులో పెట్టిన చరిత్ర రేవంత్‌రెడ్డిదని విమర్శించారు. రాష్ట్రంలో నడుస్తున్నది రైతు రాజ్యం కాదు.. బేడీల రాజ్యమని ఎద్దేవా చేశారు. గతంలో రేవంత్‌రెడ్డి తనపై కేసు పెట్టారని గుర్తుచేశారు. కాంగ్రెస్ అధికారంలోకి రాగానే రియల్ ఎస్టేట్ పడిపోయిందని వ్యాఖ్యానించారు.

ఎన్ని కుట్రలు చేసినా రేవంత్‌రెడ్డికి తలవంచం : పాడి కౌశిక్

మొదటిపేజీ తరువాయి

సీఎం రేవంత్‌రెడ్డి ఎన్ని కుట్రలు చేసినా తలవంచబోమని, నిలదీస్తూనే ఉంటామని బీఆర్ఎస్ ఎమ్మెల్యే పాడి కౌశిక్‌రెడ్డి స్పష్టంచేశారు. రేవంత్ రెడ్డి బినామీల ద్వారా నడిపిస్తున్న క్వారీ పనులను ప్రశ్నించినందుకే తనను అరెస్ట్ చేస్తున్నారని ఆయన ఆరోపించారు. శనివారం ఉదయం శంషాబాద్ విమానాశ్రయంలో పోలీసులు తనను అక్రమంగా అరెస్టు చేస్తున్న సందర్భంగా కౌశిక్ రెడ్డి ఈ కామెంట్స్ చేశారు. ఎలాంటి నోటీసు ఇవ్వకుండా ఎయిర్‌పోర్టులోనే తనను అరెస్టు చేయడం అక్రమమని కౌశిక్ రెడ్డి విమర్శించారు. ప్రభుత్వం ఎన్ని కుట్రలు చేసినా, ఎన్ని అక్రమ కేసులు పెట్టినా నిజాయితీ తలవంచదని అన్నారు. శంషాబాద్‌లో తనను అరెస్ట్ చేసిన తీరు ప్రజాస్వామ్యంపై దాడికి సమానమని వ్యాఖ్యానించారు.

'రేవంత్ రెడ్డి గారూ.. మీ కుట్రలు, అక్రమ కేసులతో నన్ను ఆపాలని అనుకోవడం మీ మూర?త్వాన్ని, మీ అసమర్థ పాలనను, అక్రమ రాజకీయాలను చాటుతోంది. ముమ్మాటికి తాను ప్రస్తావిస్తున్న క్వారీ సీఎం రేవంత్ రెడ్డి కుటుంబంతోపాటు మంత్రి సీతక్క బినామీలది. దానివల్ల ప్రజలకు తీవ్రమైన ఇబ్బంది కలుగుతున్నది. వారి ప్రాణాలకు ప్రమాదం ఏర్పడింది. ఇచ్చిన భూమి పరిధి దాటి అక్రమంగా వారిని నడుపుతూ ప్రజల ప్రాణాలను ఫణంగా పెడుతున్నారు. ఆ ప్రాంత ప్రజల కోసం ఈ అంశంపై ప్రభుత్వాన్ని నిలదీస్తూనే ఉంటా' అని పాడి స్పష్టంచేశారు.

500 మంది ఎస్సీ, ఎస్టీ విద్యార్థులకు

విదేశీ విద్య

మొదటిపేజీ తరువాయి

అంబేద్కర్ ఓవర్సీస్ పథకం కింద విదేశాల్లో విద్యనభ్యసించేందుకు ఇక నుంచి ఏడాదికి 500 మందికి అవకాశం కల్పించనున్నారు. అందుకు సంబంధించిన ఫైలుపై తెలంగాణ షెడ్యూల్డ్ కులాలు, గిరిజన అభివృద్ధి, దివ్యాంగుల, మైనార్టీ సంక్షేమ శాఖల మంత్రిగా అడ్లూరి లక్ష్మణ్ తొలి సంతకం చేశారు. సచివాలయంలో 2వ అంతస్తులోని తన చాంబర్‌లో మంత్రిగా శనివారం ఉదయం ఆయన బాధ్యతలను స్వీకరించారు. అనంతరం రాష్ట్రవ్యాప్తంగా 844 మంది దివ్యాంగులకు రూ.5 కోట్లతో స్వయం ఉపాధి కల్పించే యూనిట్ల మంజూరు, అదేవిధంగా దివ్యాంగులకు స్వయం సహాయక సంఘాలు ఏర్పాటు చేసి తద్వారా 2367 మందికి 3.50 కోట్లను పంపిణీ చేసే ఫైలుపై సంతకం చేశారు. అంబేద్కర్ ఓవర్సీస్ స్కీమ్ ద్వారా ఇప్పటివరకు ఏటా 210 మంది ఎస్సీ విద్యార్థులకు విదేశాల్లో ఉన్నతవిద్యా అభ్యాసానికి రూ.20 లక్షల ఆర్థిక సాయం అందిస్తున్నారు. ఇప్పుడు విద్యార్థుల సంఖ్యను 500 లకు పెంచారు. అందుకు సంబంధించిన ఫైలుపై కూడా మంత్రి సంతకం చేశారు. అదేవిధంగా మేడారం జాతరలో ఏర్పాట్లకు సంబంధించిన రూ.45 కోట్ల పనులకు, రూ.79.61 కోట్లతో గిరిజన విద్యాలయాల మరమ్మతు పనులకు, మినీ గురుకులాల నిర్వహణకు 17.18 కోట్లను, అదేవిధంగా ఐఐటీ, నీట్‌లో ర్యాంకులను సాధించిన 100 మంది గిరిజన విద్యార్థులకు ప్రోత్సాహకాలను అందించేందుకు ఆమోదం తెలిపారు. అనుమతులు మంజూరు చేశారు. బాధ్యతలను స్వీకరించిన మంత్రి అడ్లూరి లక్ష్మణ్‌కు మంత్రులు పొన్నం ప్రభాకర్, ఎమ్మెల్యేలు బీర్ల ఐలయ్య, సంజయ్‌కుమార్, ధర్మపురి నియోజకవర్గ కార్యకర్తలు, కాంగ్రెస్ పార్టీ ప్రముఖులు శుభాకాంక్షలు తెలిపారు. పుష్పగుచ్ఛాలు అందజేసి సన్మానించారు.

దేశంలో తెలంగాణలోనే స్టార్టప్ విజయవంతమైంది

మొదటిపేజీ తరువాయి

ఆత్మగౌరవం, పట్టుదలకు ప్రతిరూపంగా చెప్పుకోవడంతో పాటు లక్షలాది మంది భారతీయులకు భవిష్యత్తుపై భరోసాను ఇచ్చిన విజయగాథ లాగా తెలంగాణను చూడాలి. సబ్బండ వర్ణాల భాగస్వామ్యంతో సాధించిన సమ్మిళిత వృద్ధిలాగా తెలంగాణ విజయాన్ని చెటప్పుకోవచ్చు అని కేటీఆర్ పేర్కొన్నారు. ప్రపంచంలోనే అతిపెద్ద ఎత్తిపోతల పథకం కాళేశ్వరం తెలంగాణలో ఉంది. 2015 నుంచి 2019 మధ్య కాలంలో కేవలం నాలుగు సంవత్సరాల స్వల్ప కాలంలోనే కాళేశ్వరం ప్రాజెక్టును పూర్తి చేశాము. అమెరికా అవతల హైదరాబాద్‌లోనే అమెజాన్ అతిపెద్ద క్యాంపస్ ఉంది. ప్రపంచంలోనే అతిపెద్ద ఇన్నోవేషన్ క్యాంపస్ టీ–హబ్ హైదరాబాద్‌లో ఉంది. ప్రపంచంలోని మూడో వంతు వ్యాక్సిన్ ఉత్పత్తి తెలంగాణలో జరుగుతుంది. ప్రపంచంలోనే ఐదు అతి పెద్ద టెక్ దిగ్గజ కంపెనీలు హైదరాబాద్‌లోనే తమ క్యాంపస్‌లను ఏర్పాటు చేశాయి. ఐటీ రంగ ఉద్యోగ కల్పనల్లో వరుసగా రెండు సంవత్సరాల పాటు బెంగళూరుని హైదరాబాద్ దాటింది అని కేటీఆర్ గుర్తు చేశారు. కొత్త రాష్ట్రంగా శిథిలాల నుంచి గెలుపు సౌధాలను తెలంగాణ నిర్మించింది. కొత్త ఆశలు, కొత్త లక్ష్యాలతో మేము తెలంగాణ రాష్ట్రంగా నూతన ప్రయాణాన్ని మొదలుపెట్టాం. తెలంగాణ రాష్ట్రం ఏర్పడక ముందు ఒక పరిశ్రమ ఏర్పాటు చేయాలంటే అనుమతుల కోసం ఎన్ని రోజులు పడుతుందో ఎవరు చెప్పలేని పరిస్థితి ఉండేది. కానీ మేం అధికారంలోకి వచ్చిన తర్వాత 15 రోజుల్లో అనుమతులు వచ్చేలా చేశాం. ఒకవేళ 15 రోజుల్లో లోపు అనుమతులు రాకపోతే ఆ పరిశ్రమను ప్రారంభించుకోవచ్చు. భారతదేశంలోని ఏ రాష్ట్రంలో కూడా ఇలాంటి అవకాశం లేదు అని కేటీఆర్ తెలిపారు. వ్యక్తుల కంటే విధానాలకే మేం ప్రాధాన్యత ఇచ్చాము. భారతదేశంలోని 65 శాతం ప్రజలు ప్రత్యక్షంగా లేదా పరోక్షంగా వ్యవసాయ రంగంపైనే ఆధారపడి ఉన్నారు. అందుకే మేము వ్యవసాయ రంగానికి అత్యంత ప్రాధాన్యత ఇచ్చాము. 70 లక్షల మంది రైతుల ఖాతాల్లో నేరుగా దాదాపు రూ. 75 వేల కోట్లు జమచేసిన రాష్ట్రం దేశంలోనే కాదు ప్రపంచంలోనే ఎక్కడా లేదు. మేం తీసుకొచ్చిన ఈ పథకం అద్భుత ఫలితాలను ఇచ్చింది. అందుకే 2014లో ధాన్యం ఉత్పత్తిలో 14వ స్థానంలో ఉన్న తెలంగాణ పంజాబ్, హర్యానా దాటి 2022 నాటికి నంబర్ వన్‌కు చేరింది అని కేటీఆర్ తెలిపారు. బటర్ ఫ్లై ఎఫెక్ట్ గురించి చెప్పుకున్నట్టే కేసీఆర్ ఎఫెక్ట్ గురించి కూడా చెప్పుకోవాలి. ప్రజల జీవితాలను మార్చాలన్న సంకల్పం ఉన్న నాయకుడు అధికారంలో ఉంటే ఏం జరుగుతుంది అనడానికి తెలంగాణ విజయగాథనే నిదర్శనం. కోటి ఇండ్లకు శుద్ధి చేసిన తాగునీటిని అందించిన ఏకైక రాష్ట్రం భారతదేశంలో తెలంగాణ ఒకటి. 80 మీటర్ల సముద్ర మట్టం నుంచి 618 మీటర్లకు నీటిని తీసుకెళ్లే ప్రపంచంలోనే అతిపెద్ద ఎత్తిపోతల పథకాన్ని కేసీఆర్ ప్రారంభించారు. ఇన్ లాండ్ ఫిషరీస్‌లో తెలంగాణ నెంబర్ వన్. పారిశ్రామిక అవసరాల కోసం తగినంత నీటిని అందుబాటులో ఉంచిన రాష్ట్రం తెలంగాణ. కేసీఆర్ హయాంలో ఫ్లోరోసిస్ పూర్తిగా నిర్మూలించబడింది. హైదరాబాద్ లాంటి నగరానికి నీటి సమస్యలు లేకుండా శాశ్వత పరిష్కారాన్ని కేసీఆర్ చూపించారు. అభివృద్ధి చెందిన ఆర్థిక వ్యవస్థకు ప్రతినిధిగా మీ భాగస్వామ్యం కోసం వచ్చాను. మనం కలిసి అద్భుతాలు చేయవచ్చు. తెలంగాణకు అద్భుతమైన భవిష్యత్తు ఉందని నేను బలంగా నమ్ముతున్నాను. ఈ ప్రపంచానికి ఇండియానే భవిష్యత్తు. తెలంగాణ తన విజయ ప్రస్థానాన్ని కొనసాగిస్తూనే ఉంటుంది అని కేటీఆర్ పేర్కొన్నారు.

బూర్గంపాడు ఘటన అనుమానుషం

బూర్గంపాడు మండలంలో గిరిజన మహిళలపై దాడి అమానుషమని కేటీఆర్ పేర్కొన్నారు. బూర్గంపాడు ఘటన సీఎం ఆలోచనలకు అద్దం పడుతోందన్నారు. సీఎంగా అలాంటి వ్యక్తి ఉంటే రాజ్యాంగం ఎక్కడ అమలవుతుంది..? దేశానికి రాహుల్ గాంధీ ఇచ్చే హామీ ఇదేనా..? దేశ మహిళలకు ప్రియాంకా గాంధీ ఇదే గౌరవం కోరుకుంటున్నారా..? మల్లిఖార్జున ఖర్గే మాట్లాడుతున్న సమానత్వం ఇదేనా..? అని కేటీఆర్ ప్రశ్నించారు.

షాప్ ఓనర్ ని డమ్మి గన్ తో బెదిరించి 4 లక్షలు కజేసిన కేడీలు

కుత్బుల్లాపూర్ (మన వెలుగు) జూన్ 21 :
కుత్బుల్లాపూర్ పెట్ బషీరాబాద్ పోలీస్ స్టేషన్ పరిధి కొంపల్లి కిరాణా షాప్ ఓనర్ ను డమ్మీ గన్ తో బెదిరించి 4 లక్షల నగదు ను దోపిడీ చేసిన కేసు ను పేట్ బసిరాబాద్ పోలీసులు
చేదించారు ఈ నెల 11 వ తేదీన రాత్రి షాప్ను రాత్రి 10.30 సమయం లో మూస్తున్న సమయం లో దోపిడీ జరిగింది షాప్ యజమాని సాయిబాబా రోజు వచ్చే కలెక్షన్ డబ్బులు రోజు తన వెంటా తీసికెళ్తున్నాడని గ్రహించిన దుండగులు పథకం ప్రకారం దోపిడీ చేయాలని పథకం వేశారు జల్సాలకు అలవాటుపడ్డ ఈ యువకులు ఈజీ గా డబ్బు సంపాదించాలనే ఉద్దేశ్యం తో దోపిడీకి ముందు రెక్కి నిర్వహించారు
రాత్రి సమయం లో 4 గురు నిందితులు బైక్స్ పై వచ్చి కిరాణాషాప్ ఓనర్ చేతి లో నుండి క్యాష్ బ్యాగ్ను లాక్కున్నాడు అదే సమయం లో షాప్ లో పని చేస్తున్న కుర్రాడు అడ్డగించాడు ఆ కుర్రాడిని తోసివేసిన దుండగుడు మిగతా వారి తో కలసి పారిపోయాడు షాప్ ఓనర్

సాయిబాబా పోలీసులకు పిర్యాదు చేసాడు.. కేసు నమోదు చేసుకున్న పెట్ బషీరాబాద్ పోలీసులు ప్రత్యేక టీమ్ లు ఏర్పాటు చేసి దర్యాప్తు ప్రారంభించారు..
Cc కెమెరాల ఆధారంగా రాజస్థాన్ కు చెందినముఠా గా గుర్తించి 4 గురు నిందితులను పోలీసులు అదుపులోకి తీసుకున్నారు.. పోలీసులు విచారణ లో రాజస్థాన్ కు చెందిన మహేందర్ ఖాన్, రుస్తుంఖాన్, రాహుల్

ఖాన్,అశోక్ పవర్ లను అరెస్టు చేసారు..
నిందితులు కిరాణా షాప్ లకు మాల్ సప్లై చేసే వారి దగ్గర పని చేస్తున్నట్లు గా గుర్తించారు.. పథకం ప్రకారం దోపిడీకి స్కెచ్ వేసినట్లు పోలీసుల విచారణలో తేలింది వీరి పై కేసు నమోదు చేసి నిందితులను రిమాండ్ కు తరలిస్తున్నట్లు పెట్ బషీరాబాద్ ఏసిపి బాల గంగి రెడ్డి తెలిపారు. కేసు చేదించడంలో క్రైమ్ టీం అభినందనలు తెలిపారు...

రైతు నుండి తహసిల్దార్ లంచం తీసుకుంటున్న వీడియో వైరల్

- తహసిల్దార్ రాజారావు బదిలీ

పినపాక (మన వెలుగు) జూన్ 21:
భద్రాద్రి కొత్తగూడెం జిల్లా అశ్వాపురం తహసిల్దార్ కార్యాలయంలో లంచం ఇవ్వనిదే ఏ పని జరగదని ప్రచారం కూడా ఉంది. అశ్వాపురం తహసీల్దార్ రాజారావు తన ఛాంబర్ లో మల్లెలమడుగు గ్రామానికి చెందిన ఓ రైతు పాస్ బక్ లో పేరు మార్పు కోసం రైతు వద్ద ఐదువేలు తీసుకుంటూ ఇంతేనా ఇంకో వెయ్యి అనగా సరే ఇస్తాను సార్ అని సంభాషించి తహసీల్దార్ కార్యాలయం నుండి వెళ్ళిన రైతు వీడియో సోషల్ మీడియాలో వైరల్ గా మారింది. దీంతో శనివారం రాత్రి భద్రాద్రి కొత్తగూడెం జిల్లా కలెక్టర్ తక్షణమే తాసిల్దార్ రాజారావును బదిలీ చేస్తున్నట్లు ఆదేశాలు జారీ చేశారు.

తనువు మనస్సు ఆత్మను ఏకం చేసేది యోగ - అర్బన్ ఎమ్మెల్యే ధన్ పాల్

నిజామాబాద్ ప్రతినిధి (మన వెలుగు) జూన్ 21:
నిజామాబాదు డిపార్ట్మెంట్ ఆఫ్ ఆయుష్,పతంజలి వారు శ్రీరామ గార్డెన్లో నిర్వహించిన అంతర్జాతీ య యోగ దినోత్సవం 2025 కార్యక్రమానికి ముఖ్యఅతిథులుగా ఇందూర్ అర్బన్ శాసనసభ్యులు ధన్ పాల్ సూర్యనారాయణ పాల్గొనడం జరిగింది.ఈ సందర్భంగా ఎమ్మెల్యే మాట్లాడుతు ప్రతి కుటుంబం రోజువారీ దినచర్యలో యోగాను జోడించుకోవాలని పిలుపు నిచ్చారు.తనువు, మనసు, ఆత్మను ఏకం చేసే సాధనమే యోగ అన్నారు యోగ మన ప్రాచీన సాంప్రదాయం నుండి వచ్చిన ఒక అమూల్యమైన బహుమతిని నేటి తరానికి అందించాలని అన్నారు.అంతర్జాతీయ యోగా దినోత్సవం జూన్ 21 11సంవత్సరాలు పూర్తి చేసుకున్న సందర్భంగా దేశమంతా యోగ ఫర్ వన్ ఎర్త్ వన్ హెల్త్ అనే నినాదంతో దేశవ్యాప్తంగా ఒక లక్ష ప్రాంతాలలో భారీ యోగ ప్రదర్శన లు నిర్వహిస్తుందన్నారు.కేంద్రంలో బిజెపి అధికారంలోకి వచ్చిన తర్వాత దేశ ఆరోగ్య భద్రతా విషయంలో ప్రాచీనమైన యోగను ప్రపంచ దేశాలకు పరిచయం చేసిన

ఘనత మన దేశానికి దక్కుతుందన్నారు.2014 మన భారత ప్రధానమంత్రి మోడీ కృషి ఫలితంగా ఐక్యరాజ్యసమితి జూన్ 21 అంతర్జాతీయ యోగా దినోత్సవం గా ప్రకటించిందన్నారు.2015 న్యూఢిల్లీలో మొట్టమొదటి సారిగా జూన్ 21న యోగా దినోత్సవం జరుపుకొని రెండు గిన్నిస్ ప్రపంచ రికార్డులు సాధించిన విషయాన్నీ గుర్తు చేసారు.యోగా యొక్క మూలకర్త మరియు సృష్టికర్తగా ఆ పరమశివున్ని చెప్పవొచ్చని మునులు, ఋషులు కాలం నుండి దాదాపు 5 వేల సంవత్సరాలనుండి యోగ అనేది మన దేశంలో ఆచరిస్తూ వస్తున్నాం అన్నారు.వయస్సుతో నిమిత్తం లేకుండా చిన్నపిల్లల దగ్గర నుండి పండు ముసలి వరకు ఆరోగ్యవంతమైన జీవనాన్ని గడపడానికి యోగ ఒక సాధనంగా ఉపయోగపడు తుందన్నారు.యోగా సాధనతో మానసిక ప్రశాంతత, శారీరక దృఢత్వం మరియు ఆరోగ్యాన్ని పొందవచ్చని ఒత్తిడి ఆందోళన మరియు నిద్రలేమి వంటి సమస్య లను తగ్గించడంలో యోగ అద్భుతంగా సహాయపడుతుం దన్నారు.సీనియర్ సిటిజన్లు, మధుమేహరోగులు, గర్భిణీ స్త్రీలు, మారకద్రవ్యలకు బానిసలైన వారు బయటపడటానికి చికిత్స తీసుకుం టున్న వ్యక్తులకు యోగ ఒక వరంలా పనిచేస్తుందన్నారు.
ఇందూర్ జిల్లాను కూడా యోగ ప్రదర్శనలో మొదటి స్థానంలో రికార్డ్ సాధించే విదంగా అందరం కృషి చేయాలనీ సూచించారు. తదనంతరం పోలీస్ కమీషనర్ సాయి చైతన్య, మాజీ ఎమ్మెల్యే ఎండల లక్ష్మినారాయణ, మాజీ మున్సిపల్ చైర్మన్ ముక్క దేవేందర్ గుప్తా పలువురు ప్రముఖులతో కలిసి యోగ ఆసనాలు వేయడం జరిగింది.

11వ అంతర్జాతీయ యోగ దినోత్సవ వేడుకల్లో కాంగ్రెస్ నాయకులు

కుత్బుల్లాపూర్ (మన వెలుగు) జూన్ 21 :
కుత్బుల్లాపూర్ వాకర్ గ్రౌండ్ లో నిర్వహించిన యోగ కార్యక్రమం లో పాలుకొని విద్యార్థులతో కలిసి ఆసనాలు వేశారు ఈ సందర్భంగా బుచ్చి రెడ్డి మాట్లాడుతూ రోజువారీ దినచర్యలో యోగాను జోడించుకోవాలని అన్నారు
తనువు, మనసు, ఆత్మను ఏకం చేసే సాధనమే యోగ అని అన్నారు
వయస్సుతో నిమిత్తం లేకుండా చిన్నపిల్లల దగ్గర నుండి పండు ముసలి వరకు ఆరో యోగా సాధనతో మానసిక ప్రశాంతత, శారీరక దృఢత్వం మరియు ఆరోగ్యాన్ని పొందవచ్చని ఒత్తిడి ఆందోళన మరియు నిద్రలేమి వంటి సమస్యలను తగ్గించడంలో యోగ అద్భుతంగా సహాయపడుతుందన్నారు కాంగ్రెస్ సీనియర్ నాయకులు బుచ్చి రెడ్డి అన్నారు ఈ కార్యక్రమం లో నాయకులు, కాలనీ వాసులు పాలుకొన్నారు

ఇందిరమ్మ ఇళ్ల నిర్మాణాలను పరిశీలించిన కలెక్టర్

నిజామాబాద్ ప్రతినిధి (మన వెలుగు) జూన్ 21
ఇందిరమ్మ ఇళ్లు మంజూరైన లబ్ధిదారులు త్వరితగతిన నిర్మాణాలు చేపట్టేలా వారిని అన్ని విధాలుగా ప్రోత్సహించాలని కలెక్టర్ టి. వినయ్ కృష్ణారెడ్డి అధికారులకు సూచించారు. ఇల్లు మంజూరైన వారందరు వెంటనే నిర్మాణాలు ప్రారంభించేలా తగిన తోడ్పాటును అందించాలన్నారు. ఇప్పటికే నిర్మాణాలు ప్రారంభించిన వారు నిర్దేశిత గడువులోపు, నిబంధనలకు అనుగుణంగా నాణ్యతతో నిర్మాణ పనులు పూర్తి చేసుకునేలా క్షేత్రస్థాయిలో పర్యవేక్షణ జరపాలని అధికారులను ఆదేశించారు. నిజామాబాద్ జిల్లా కేంద్రంలోని పెయింటర్ కాలనీలో ఇందిరమ్మ ఇళ్ల పథకం కింద లబ్ధిదారులు చేపట్టిన ఇళ్ల నిర్మాణాలను కలెక్టర్ శనివారం సాయంత్రం క్షేత్రస్థాయిలో సందర్శించి పరిశీలన జరిపారు. గకాలనీలో ఎన్ని కుటుంబాలకు ఇందిరమ్మ ఇళ్లు మంజూరు అయ్యాయని కలెక్టర్ ఆరా తీశారు. లబ్ధిదారులు సత్వరమే ఇళ్ల నిర్మాణాలు పూర్తి చేసుకునేలా ప్రోత్సహించాలని అధికారులకు సూచించారు. అర్హులైన వారిని లబ్ధిదారులు గుర్తిస్తూ, ఇందిరమ్మ ఇళ్లను త్వరితగతిన మంజూరు చేయాలని సూచించారు. వివిధ కారణాల వల్ల ఇళ్ల

నిర్మాణాలు ప్రారంభించలేకపోయిన లబ్దిదారులను కలిసి, వారికి ఇళ్ల నిర్మాణం కోసం ప్రభుత్వం అందించే ఆర్థిక తోడ్పాటు గురించి వివరిస్తూ అవగాహన కల్పించాలన్నారు. నిర్దేశిత గడువు లోపు నిర్మాణాలు పూర్తయ్యేలా ప్రత్యేక చొరవ చూపాలని, నిబంధనలకు అనుగుణంగా నిర్మాణాలు జరిగేలా అవసరమైన సలహాలు, సూచనలు అందించాలని అధికారులకు సూచించారు. ఇళ్ల నిర్మాణాలు చేపట్టి బేస్మెంట్ లెవెల్ వరకు పూర్తి చేసుకున్న లబ్ధిదారులు అజీజా బేగం, సమ్రిన్ సుల్తానా లను కలెక్టర్ పలుకరించి, ఇంటి

నిర్మాణానికి ఏమైనా ఇబ్బందులు ఉన్నాయా అని ఆరా తీశారు. నిర్మాణాలను వేగంగా పూర్తి చేసుకోవాలని, వివిధ దశలను అనుసరిస్తూ వెంటదివెంట డబ్బులను ఖాతాలో జమ చేయిస్తామని అన్నారు. అనంతరం కలెక్టర్ దుబ్బ అభయహస్తం కాలనీని సందర్శించి ప్రభుత్వ అసైన్డ్ భూములను పరిశీలించారు. కలెక్టర్ వెంట నిజామాబాద్ నగర పాలక సంస్థ కమిషనర్ దిలీప్ కుమార్, హౌసింగ్ అధికారి నివర్తి, మున్సిపల్ టౌన్ ప్రాజెక్ట్ ఆఫీసర్ రమేష్ తదితరులు ఉన్నారు.

క్షయ వ్యాధి నియంత్రణే లక్ష్యంగా పనిచేయాలి

- వైద్యారోగ్య శాఖ

అధికారులతో కలెక్టర్ సమీక్ష

నిజామాబాద్ ప్రతినిధి (మన వెలుగు) జూన్ 21
క్షయ వ్యాధి నియంత్రణే లక్ష్యంగా అంకితభావంతో కృషి చేయాలని కలెక్టర్ టి.వినయ్ కృష్ణారెడ్డి అధికారులకు సూచించారు. సమీకృత జిల్లా కార్యాలయాల సముదాయంలోని కాన్ఫరెన్స్ హాల్ లో వైద్యారోగ్య శాఖ అధికారులతో కలెక్టర్ శనివారం సమీక్ష జరిపారు. క్షయ, హెచ్ఐవీ నియంత్రణకు చేపడుతున్న చర్యల గురించి అడిగి తెలుసుకుని, అధికారులకు పలు సూచనలు చేశారు. ప్రస్తుత వర్షాకాలంలో సీజనల్ వ్యాధులు సోకకుండా ముందు జాగ్రత్త చర్యలు చేపట్టడంతో పాటు క్షయ వంటి వ్యాధులను నివారించేలా ప్రణాళికాబద్ధంగా కృషి చేయాలని అన్నారు. గ్రామగ్రామాన ప్రజలకు అవగాహన కార్యక్రమాలు నిర్వహిస్తూ, క్షయ, హెచ్ఐవీ వ్యాధుల నిర్ధారణ కోసం విరివిగా శాంపిల్స్ సేకరించాలని సూచించారు. టీ.బీ సోకినట్లు నిర్ధారణ అయిన వారు క్రమం తప్పకుండా మందులు వాడేలా పర్యవేక్షణ జరపాలని అన్నారు. క్షయ వ్యాధి నిర్మూలన కోసం ప్రభుత్వం టీ.బీ ముక్త్ భారత్ కార్యక్రమాన్ని నిర్వహిస్తోందని గుర్తు చేశారు. ఈ మేరకు జిల్లాలోని అన్ని ఆరోగ్య కేంద్రాల పరిధిలో టీ.బీ నియంత్రణ కార్యక్రమాలను పెద్ద ఎత్తున చేపట్టి, నిజామాబాద్ ను టీ.బీ రహిత జిల్లాగా తీర్చిదిద్దాలని కలెక్టర్ హితవు పలికారు.

వైద్య పరీక్షలలో పాజిటివ్ వచ్చిన వారికి చికిత్సలు అందించడంతో పాటు వారి కుటుంబ సభ్యులకు, సన్నిహితంగా మెలిగిన వారికి కూడా పరీక్షలు జరపాలని, తద్వారా ఒకరి నుండి మరొకరికి ఈ వ్యాధి సోకకుండా ముందస్తు జాగ్రత్తలు చేపట్టేందేందుకు వీలవుతుందని అన్నారు. ప్రతి రోజు కనీసం రెండు గ్రామాలలో అవగాహన కార్యక్రమాలు, శాంపిల్స్ సేకరణ జరపాలని ఆదేశించారు. ముఖ్యంగా క్షయ వ్యాధి సోకేందుకు ఎక్కువ ఆస్కారం ఉన్న ప్రాంతాలను గుర్తించి, ప్రత్యేక చర్యలు చేపట్టాలని అన్నారు. శాంపిల్స్ సేకరణలో నిర్లక్ష్యానికి తావులేకుండా నిర్ణీత గడువు లోపు లక్ష్యానికి మించి శాంపిల్స్ సేకరించేలా ఒక్కో ఆరోగ్య కేంద్రం వారీగా లక్ష్యాలు విధిస్తూ, వాటిని పూర్తి చేసేలా పర్యవేక్షణ చేయాలని అధికారులను ఆదేశించారు. క్షయ వ్యాధి, హెచ్ఐవీ నియంత్రణ కోసం ఇప్పటివరకు చేపట్టిన చర్యలు, సాధించిన ప్రగతిని వివరిస్తూ సమగ్ర నివేదికలు సమర్పించాలని అన్నారు. ఈ సమావేశంలో జిల్లా వైద్యారోగ్య శాఖ అధికారిణి డాక్టర్ రాజశ్రీ, డిప్యూటీ డీఎంహెచ్ఓ డాక్టర్ తుకారాం, జిల్లా క్షయ వ్యాధి నియంత్రణ విభాగం ప్రోగ్రాం ఆఫీసర్ డాక్టర్ దేవి నాగేశ్వరీ, జిల్లా ఇమ్యూనైజేషన్ అధికారి డాక్టర్ అశోక్ తదితరులు పాల్గొన్నారు.

అంతర్జాతీయ యోగ దినోత్సవం సందర్భంగా

విద్యార్థులతో ఆసనాలు

కుత్బుల్లాపూర్ (మన వెలుగు) జూన్ 21 :
అంతర్జాతీయ యోగ దినోత్సవ సందర్భంగా జెడ్పిహెచ్ఎస్ కుత్బుల్లాపూర్ సూరారం కాలనీ నందు అంతర్జాతీయ యోగా దినోత్సవం నిర్వహించారు ఈ కార్యక్రమాన్ని ప్రధానోపాధ్యా యులు యాదగిరి ఆధ్వర్యంలో నిర్వహించారు. శిక్షకులు పండిట్ రవిశంకర్ శిష్యులు వెంకటేష్ వివిధ ఆసనాలను బస్త్రిక కపాల్ పాతి అన్ లో మీలోమా సూర్య నమస్కారాలు త్రికోణాసన్ తడాసన్ వృక్షాసన్ రకరకాలసనాలను విద్యార్థులకు వివరించారు.యోగా ద్వారా ఈ కవిత సాధించవచ్చు వివిధ రోగాలను తగ్గించుకోవచ్చు మరియు ధ్యానం ద్వారా చదువుకున్న విషయాలు ఎక్కువ గుర్తు ఉండడానికి అవకాశం ఉంటుందని వివరించారు. యోగ ద్వారా వైద్యానికి నయంకాని రోగాలు కూడా నయమవుతాని వివరించారు.ఈ కార్యక్రమంలో కోలా రవీందర్ మాట్లాడుతూ పర్యావరణాన్ని పరిరక్షించాలని చెట్లు పెంచి ప్లాస్టిక్ను నిషేధించాలని సూచించారు

ఇందిరమ్మ ఇళ్ల నిర్మాణాలలో స్పష్టమైన ప్రగతి కనిపించాలి

- నిర్మాణాలు చేపట్టేలా లబ్ధిదారులను ప్రోత్సహించాలి

- కలెక్టర్ టి.వినయ్ కృష్ణారెడ్డి

నిజామాబాద్ ప్రతినిధి (మన వెలుగు) జూన్ 21

ఇందిరమ్మ ఇళ్ల నిర్మాణాలలో స్పష్టమైన ప్రగతి కనిపించేలా అధికారులు క్షేత్రస్థాయిలో కృషి చేయాలని కలెక్టర్ టి.వినయ్ కృష్ణారెడ్డి సూచించారు. ఇల్లు మంజూరైన లబ్ధిదారులు వెంటనే నిర్మాణ పనులు చేపట్టి పూర్తి చేసేలా ప్రోత్సహించాలని అన్నారు. ఎక్కడైనా లోటుపాట్లు ఉంటే వాటిని సరిచేసుకుని, నిర్ణీత గడువు లోపు లక్ష్యానికి అనుగుణంగా ఇందిరమ్మ ఇళ్ల నిర్మాణాలు పూర్తయ్యేలా నిరంతర పర్యవేక్షణ జరపాలని కలెక్టర్ అధికారులను కార్యోన్ముఖులను చేశారు. సమీకృత జిల్లా కార్యాలయాల సముదాయం నుండి కలెక్టర్ శనివారం వీడియో కాన్ఫరెన్స్ ద్వారా అన్ని మండలాల ఎంపీడీఓలు, ఎంపీఓలు, మున్సిపల్ కమిషనర్లు, ఏ.ఈలు, పంచాయతీ కార్యదర్శులతో ఇందిరమ్మ ఇళ్ల నిర్మాణాల ప్రగతిపై సమీక్ష జరిపారు. ఒక్కో మండలం వారీగా కేటాయించిన లక్ష్యం, లబ్ధిదారుల నిర్ధారణ, మంజూరీలు తెలిపిన వాటిలో ఎన్ని ఇళ్ల నిర్మాణాలు ప్రారంభం అయ్యాయి, అవి ఏ దశలో ఉన్నాయి, క్షేత్రస్థాయిలో ఏమైనా సమస్యలు ఉన్నాయా అని కలెక్టర్ అధికారులను ఆరా తీశారు. లబ్ధిదారుల ఎంపిక, గ్రౌండింగ్ విషయంలో వెనుకంజలో ఉన్న మండలాలను గుర్తించి, లక్ష్య సాధన కోసం అంకిత భావంతో పని చేయాలని కలెక్టర్ సూచించారు. ముఖ్యంగా పంచాయతీ కార్యదర్శులు క్షేత్రస్థాయిలో లబ్ధిదారులను నేరుగా కలిసి, వారు వెంటనే ఇళ్ల నిర్మాణాలు ప్రారంభించేలా ప్రోత్సహించాలని, మండల ప్రత్యేక అధికారులు, సూపర్వైజరీ ఆఫీసర్లు ఇందిరమ్మ ఇళ్ల గ్రౌండింగ్ ప్రక్రియను నిశిత పర్యవేక్షణ జరపాలని కలెక్టర్ ఆదేశించారు. ఇళ్ల నిర్మాణాలకు నిధుల సమస్య ఎంతమాత్రం లేదని, నిర్మాణాలు చేపడుతున్న లబ్ధిదారులకు ఆయా దశలను బట్టి వెంటదివెంట వారి ఖాతాలలో నిధులు జమ చేయడం జరుగుతోందని కలెక్టర్ స్పష్టం చేశారు. ఆర్థిక పరిస్థితి సహకరించని లబ్ధిదారులు ఉంటే, అవకాశం ఉన్న చోట మహిళా సంఘాల ద్వారా బ్యాంకు లింకేజీ కింద వారికి లక్ష రూపాయల వరకు రుణం ఇప్పించి, బేస్మెంట్ లెవెల్ వరకు నిర్మాణ పనులు సకాలంలో పూర్తి చేసుకునేలా చూడాలన్నారు. పైలెట్ గ్రామాలపై ప్రత్యేక దృష్టిని కేంద్రీకరిస్తూ, మార్కింగ్ చేసిన ప్రతి ఇల్లు పునాది, గోడలు, రూఫ్ లెవెల్ దశలను దాటుకుని పూర్తి స్థాయిలో నిర్మాణాలు జరుపుకునేలా లబ్ధిదారులకు తోడ్పాటును అందించాలని అన్నారు. ఎక్కడ కూడా ఇసుక కొరత తలెత్తకుండా అవసరమైన చర్యలు తీసుకోవాలని, లబ్ధిదారులకు ఇళ్ల నిర్మాణాలకు సరిపడా ఇసుక అందుబాటులో ఉండేలా చూడాలన్నారు. అటవీ సంబంధిత ఇబ్బందులను అధిగమించేలా జిల్లా యంత్రాంగం చర్యలు తీసుకుంటుందని, లబ్ధిదారులు సత్వరమే ఇళ్ల నిర్మాణాలు చేపట్టే విధంగా కృషి చేయాలని అధికారులకు హితవు పలికారు. ఇళ్ల నిర్మాణాల ప్రగతిపై వాస్తవ పరిస్థితులతో కూడిన నివేదికలు సమర్పించాలని సూచించారు.

వన మహోత్సవం కార్యక్రమాన్ని జిల్లాలో విజయవంతం చేసేలా ఆయా శాఖల వారీగా అధికారులు, క్షేత్రస్థాయి సిబ్బంది సన్నద్ధం అయి ఉండాలని కలెక్టర్ సూచించారు. మొక్కల పంపిణీకి నర్సరీలను సమాయత్తం చేయాలని, లక్ష్యానికి అనుగుణంగా మొక్కలు నాటేలా అనువైన ప్రదేశాలను గుర్తిస్తూ ప్రణాళికాబద్ధంగా వ్యవహరించాలని సూచించారు. వర్షాకాలంలో సీజనల్ వ్యాధులు ప్రబలకుండా ముందస్తు చర్యలు చేపట్టాలన్నారు. ప్రభుత్వం ప్రతిష్టాత్మకంగా చేపడుతున్న ఆయా పథకాలు, కార్యక్రమాలు జిల్లాలో సమర్థవంతంగా అమలయ్యేలా అంకిత భావంతో కృషి చేయాలని, సాధించిన ప్రగతి ప్రతిబింబించేలా ప్రచ్చారా మాధ్యమాల ద్వారా ప్రజలకు చేరవేయాలని కలెక్టర్ తెలిపారు. వీడియో కాన్ఫరెన్స్ లో డీఆర్డీఓ సాయాగౌడ్, నగర పాలక సంస్థ కమిషనర్ దిలీప్ కుమార్, హౌసింగ్ శాఖ అధికారి నివర్తి, ఈ.డీఎం కార్తీక్, సంబంధిత శాఖల అధికారులు పాల్గొన్నారు.

రైళ్లలో దొంగతనాలకు పాల్పడుతున్న ఒకరి అరెస్ట్

నిజామాబాద్ ప్రతినిధి (మన వెలుగు) జూన్ 21 :

రైళ్లలో దొంగతనాలకు పాల్పడుతున్న ఒకరిని అరెస్ట్ చేసినట్లు రైల్వే ఎస్ఐ హెచ్.సాయిరెడ్డి తెలిపారు. ఆయన తెలిపిన వివరాల ప్రకారం.. నగరంలోని రైల్వే స్టేషన్ లో శనివారం డ్యూటీ లో ఉన్న సిబ్బంది ఒకటవ ప్లాట్ ఫార్మ్ మీద విధులు నిర్వస్తున్నారు. ఆ సమయంలో ఒక వ్యక్తి అనుమానాస్పదంగా అటు ఇటు తిరుగుతు కన్పించడం తో సిబ్బందికి అనుమానం వచ్చి అతనిని పట్టుకొని విచారించగా అతను నగరంలోని ద్వారకానగర్ కు చెందిన సయ్యద్ మాజీద్ గా గుర్తించారు. అతనివద్ద ఉన్న 3 మొబైల్ ఫోన్లు ట్రైన్లో దొంగ తనం చేసినవి అని గుర్తించారు. శనివారం కూడా ట్రైన్ లో దొంగ తనానికి వచ్చానని తెలిపారు. వెంటనే అరెస్ట్ చేసి కోర్టులో హాజరుపరిచారు. రిగింది. చాక చక్యంగా పట్టుకునున్న సిబ్బందిని హెడ్ కానిస్టేబుల్ సురేందర్, కానిస్టేబుళ్లు గురూదాస్, రాములును అభినందించారు.

యోగ సాధనతోనే సంపూర్ణ ఆరోగ్యం

- ఎంపిడిఓ రామారావు

మహబూబాబాద్ ప్రతినిధి (మన వెలుగు) జూన్ 21 :

యోగ సాధనతోనే సంపూర్ణ ఆరోగ్యం సొంతమని చిన్న గూడూరు మండల ఎంపిడిఓ రామారావు అన్నారు,జాతీయ యోగ దినోత్సవం సందర్భంగా చిన్న గూడూరు మండల కేంద్రంలో నీ పల్లె ప్రకృతి వనంలో యోగా కార్యక్రమాలు నిర్వహించారు,అనేక యోగాసనాలు చేసారు,ఈ కార్యక్రమంలో ఎంపీవో రజనీ, ఏపిఓ మాధవి,కార్యాలయ ఉద్యోగులు వెంకన్న,తిరుమల రావు,ఆదిబాబు,ఫీల్డ్ అసిస్టెంట్ శంకర్ నారాయణ,గ్రామ పంచాయితీ సిబ్బంది తదితరులు పాల్గొన్నారు

జిపి కార్మికుల వేతనాలు పెంచి పర్మినెంట్ చేయాలి

నిజామాబాద్ ప్రతినిధి (మన వెలుగు) జూన్ 21

తెలంగాణ ఆదర్శ గ్రామపంచాయతీ మరియు మున్సిపల్ వర్కర్స్ యూనియన్ రాష్ట్ర అధ్యక్షులు దాసు

గ్రామపంచాయతీ కార్మికుల వేతనాలు పెంచి, పర్మినెంట్ చేయాలని, కనీస వేతనం 26000 ప్రకటించి ఇవ్వాలని, సుప్రీంకోర్టు 2016 అక్టోబర్ 26 తీర్మానం ప్రకారం సమాన పనికి సమాన వేతనం కేంద్ర రాష్ట్ర ప్రభుత్వాల అమలు చేయాలని, కార్మికులందరికీ పీఎఫ్, ఈఎస్ఐ చట్టాలను అమలు చేయాలని, కార్మిక వ్యతిరేక నాలుగు లేబర్ కోడ్లను రద్దు చేయాలని, ఎనిమిది గంటల పని విధానమే యదావిధంగా కొనసాగించాలని డిమాండ్తో జులై 9న దేశవ్యాప్త సార్వత్రిక సమ్మెకు కార్మిక సంఘాలు పిలుపునిచ్చాయని తెలంగాణ ఆదర్శ గ్రామపంచాయతీ %ఉ% మున్సిపల్ వర్కర్స్ యూనియన్ రాష్ట్ర అధ్యక్షులు దాసు తెలిపారు. గ్రామపంచాయతీ కార్మికులు ఈ సమ్మెలో సంపూర్ణంగా పాల్గొంటారని నిజామాబాద్ జిల్లా డిపిఓ శ్రీనివాసరావు వినతి పత్రాన్ని ఇవ్వడం జరిగిందని ఆయన తెలిపారు. జిల్లాలో మూడు నెలలు వేతనాలు బాకాయిలు ఉన్నాయని, కార్మికులు తీవ్ర ఇబ్బందులకు గురి అవుతున్నారని వెంటనే బకాయిలు చెల్లించి కార్మికులకు సహకరించాలని ఆయన డిపిఓ కోరగా ఈ వారం రోజుల్లో ఫైనాన్స్ క్లియరెన్స్ అయిపోయి వేతనాలు అందుతాయని డిపిఓ చెప్పడం జరిగిందని.నరేంద్ర మోడీ కార్మిక వ్యతిరేక విధానాలతో, కార్మికుల బతుకులు ఎక్కడ వేసిన గొంగళి అక్కడే ఉన్నట్లు తయారైందని దాసు అన్నారు. ఇప్పటికైనా కార్మికుల సమస్యలను వెంటనే పరిష్కరించాలని, స్వచ్ఛభారత్ లో ముందు వరుసలో ఉన్న పంచాయతీ కార్మికులకు ప్రత్యేక నిధులు కేటాయించి వేతనాలు పెంచి పర్మినెంట్ చేయాలని ఆయన కేంద్ర రాష్ట్ర ప్రభుత్వాల డిమాండ్ చేశారు. ఈ కార్యక్రమంలో తెలంగాణ ఆదర్శ గ్రామపంచాయతీ మరియు మున్సిపల్ వర్కర్స్ యూనియన్ రాష్ట్ర ఉపాధ్యక్షులు జేపీ గంగాధర్, జిల్లా అధ్యక్ష కార్యదర్శులు శ్యామ్సన్, అబ్దుల్, పోశెట్టి తదితరులు పాల్గొన్నారు.

నిజామాబాదు రైల్వే స్టేషన్ పరిధిలో యోగ శిక్షణ కార్యక్రమం

నిజామాబాద్ ప్రతినిధి (మన వెలుగు) జూన్ 21 :

నిజామాబాదు రైల్వే స్టేషన్అంతర్జాతీయ యోగ దినోత్సవం సందర్భంగా దక్షిణ మధ్య రైల్వే పరిధి లోని నిజామాబాదు రైల్వే స్టేషన్లో ప్లాట్ఫారం 2మీద ఆచార్య వేద మిత్ర ప్రముఖ యోగ శిక్ష కుల పరివేక్షణ లొ రైల్వే హెల్త్ ఇన్స్పెక్టర్ ప్రేమ్ సాగర్ ఆధ్వర్యంలో లొ నిర్వహించబడినది. ఈ కార్యక్రమం లొ శఆచార్య యోగ మిత్ర వివిధ రకముల యోగ సాధన విధానాములను ప్రయోగాత్మకంగా సాధకులకు నేర్పించినా రు. ఈ సందర్భంగా సంఘ మిత్ర మాట్లాడుతూ నిత్యం యోగ సాధన ద్వారా మానసిక ఆనందము మరియు శారీరక ఆరోగ్య కలుగుతుందని, యోగ సాధన ద్వారా ఆధ్యాత్మిక కలుగుతుంది అని తెలియ జేశారు.

24న అవివాహితులైన యువతీ, యువకులకు వివాహ సిద్ధి యజ్ఞం

నిజామాబాద్ ప్రతినిధి (మన వెలుగు) జూన్ 21 :

ఆర్మూర్ మండలం అంకాపూర్ లోని వైదిక ధ్యాన యోగా కేంద్రం ఆశ్రమంలో నిర్వహిస్తున్న సామవేద పారాయణ మహా యజ్ఞంలో ప్రత్యేకంగా వయసు మీద పడుతున్నా, యోగ్యత ఉన్నా, యుక్త వయస్సు దాటిపోతున్నా ఎంతోమంది యువతీ, యువకులకు దైవిక దోషాల వల్ల వివాహం జరగడం లేదు. ఆ దోషశాంతికి ప్రత్యేకంగా తేది:24-06-2025 మంగళవారం రోజున "వివాహ సిద్ధి యజ్ఞం"విశేషంగా నిర్వహించనున్నట్లు ఆశ్రమ ప్రచారకర్త కంకణాల రాజేశ్వర్ శనివారం ఒక ప్రకటనలో తెలిపారు. ఈ సదవకాశాన్ని అందరూ వినియోగించుకొని నూతన దంపతులుగా విరాజిల్లగలరని ఆకాంక్షిస్తున్నాం. మరిన్ని వివరాలకై కంకణాల రాజేశ్వర్ సెల్ 8106941500 నెంబర్ కు సంప్రదించాలని కోరారు.

ఘనంగా అంతర్జాతీయ యోగా దినోత్సవం

బోధ్ (మన వెలుగు) జూన్ 21 :

ఇచ్చోడ మండల కేంద్రము లోని స్థానిక సుభాష్ నగర్ శ్రీ సరస్వతీ శిశు మందిర్ ప్రాథమిక పాఠశాల లో శనివారం అంతర్జాతీయ యోగా దినోత్సవం ఘనంగా జరిపారు. ఈ సందర్భంగా పాఠశాల కార్యదర్శి శ్రీ సామన్ పెల్లి సుదర్శన్, అధ్యక్షులు ఉత్తర్వార్ రాజేందర్, పూర్వ ఆచార్యులు పాఠశాల ఉప అధ్యక్షులు, శ్రీ అన్నెల లక్ష్మణ్, హితైషులు శ్రీనివాస్ యాదవ్ పాల్గొన్నారు. ముఖ్య అతిథిగా పాల్గొన్న అన్నెల లక్ష్మణ్, విద్యార్థులకు, ఆచార్యులకు యోగా యొక్క ప్రాముఖ్యత ను తెలియ జేశారు. ప్రతీ రోజు యోగా అలవాటు చేసుకోవాలని మనసుని,శరీరాన్ని,బుద్ధిని మెరుగు పరచడానికి యోగా ఎంత గానో ఉపయోగపడుతుందని అన్నారు. అనంతరం విద్యార్థులు, ఆచార్యులు, కమిటీ సభ్యులు యోగా ఆసనాలు తాడాసన్, వృక్షాసన్, పర్వతాసన్ మొదలగు ఆసనాలు వేసి వాటి ఉపయోగాలను విద్యార్థులకు వివరించారు. అనంతరం కార్యక్రమంలో పాల్గొన్న అతిథులకు పాఠశాల తరపున యోగామృతం పుస్తకాలను ప్రదానాచార్యులు మరాఠీ సంతోష్ కుమార్ అందజేశారు. కార్యక్రమంలో విద్యార్థులు, ఆచార్యులు గాయత్రి, భారతి,సుజాత,శంకర్, కమిటీ సభ్యులు, పోషకులు, హితైషులు, మరియు తదితరులు పాల్గొన్నారు.

కేంద్ర కారాగారం లో అంతర్జాతీయ యోగ దినోత్సవం

నిజామాబాద్ ప్రతినిధి (మన వెలుగు) జూన్ 21 :

అంతర్జాతీయ యోగా దినోత్సవం సందర్భంగా నిజామాబాదు కేంద్ర కారాగారం,నందు పర్యవేక్షణాధికారి చింతల దశరథం ఆధ్వర్యంలో 11 న "అంతర్జాతీయ యోగ దినోత్సవం "నిర్వహించడం జరిగింది. కార్యక్రమములో అధికారులు, సిబ్బంది, మరియు ఆశ్రమవాసులతో యోగ కార్యక్రమం ను యోగా ఏ. జలందర్ గౌడ్ ప్రాదమిక పాటకాల నీలా ఉపాధ్యాయుడు చేయించి వారి మానసిక, శారీరక ఆరోగ్యం బాగా ఉండేట్లు శిక్షణ ఇచ్చినారు అంతేగాక శిక్ష అనుభవిస్తున్న వారి మనస్సు ద్యానం వైపు ఉండేటట్లుగా ద్ద పిరమిడ్ స్పిర్చువాల్ సొసైటీ మూమెంట్ స్థాపకుడు బ్రహ్మరుషి సుభాష్ పత్రిజీ వారు ద్యానం అంటే శ్వాస మీద ధ్యాస అని చెప్పినారు. ఈ కార్యక్రమంలో మల్లు గౌడ్, రిటైర్డ్,ప్రధానోపాధ్యాయులు (76) పి. రజితవాణి, వెంకటేష్, మహేష్ మరియు పతంజలి యోగా కేంద్రం తారపున సాయిలు జిల్లా ఇంచార్జి యోగా మాస్టర్స్ ప్రభాకర్ మరియు కిషన్ పాలుగొన్నారు. కేంద్ర కారాగార అధికారులు డాక్టర్.. దినేష్ గంగా , సాయి సురేష్ బాబు,రాజశేఖర్ రెడ్డి, ఉపేందర్ జైలర్లు, అనిల్ కుమార్, మన్మద రావు, డిప్యుటీ జైలర్లు, ఎం. అశోక్ కుమార్, నారాయణ ఎ.డి.జె., గార్డింగ్ సిబ్బంది మరియు 550 మంది ఆశ్రమవాసులు పాల్గొని ఈ కార్యక్రమాన్ని విజయవంతం చేసినారు.

ప్రభుత్వం ఇచ్చిన హామీలను అమలు చేయాలి

నిజామాబాద్ ప్రతినిధి (మన వెలుగు) జూన్ 21:

నిజామాబాద్ రూరల్ మండలం మాధవనగర్ శాఖ మహాసభ రాజేశ్వర్ అధ్యక్షతన రైస్ మిల్ పిట్టర్స్ ఏ ఐ టీ యు సి కార్యాలయంలో జరిగింది ఈ మహాసభ ఉద్దేశించి సిపిఐ రాష్ట్ర నాయకులు కంజర భూమయ్య, సిపిఐ జిల్లా కార్యదర్శి పి.సుధాకర్ లు మాట్లాడుతూ రాష్ట్ర ప్రభుత్వం ఎన్నికల ముందు ఇచ్చిన హామీలను నెరవేర్చటలో విఫలమయ్యారని అన్నారు. 6 గ్యారంటీలను అమలు చేయని పక్షంలో ఉద్యమాలు ప్రజా ఆందోళన కార్యక్రమాలు చేపడతామని అన్నారు,రైతులకు రైతు భరోసా ప్రతి ఒక్కరికి ఇవ్వాలని రాష్ట్ర ప్రభుత్వాన్ని డిమాండ్ చేయడం జరిగింది.

కేంద్ర ప్రభుత్వం ఆపరేషన్ కగార్ ను వెంటనే ఆపాలని డిమాండ్ చేశారు. కార్మిక వ్యతిరేక విధానాలను అవలంబిస్తున్న కేంద్ర ప్రభుత్వ విధానాలపై కార్మిక వర్గం ఉద్యమాలు నిర్వహించాలని అన్నారు ఈ మహాసభలో మాధవ నగర్ సిపిఐ గ్రామ కార్యదర్శిగా రాజేందర్ ను ఎన్నుకోవడం జరిగింది.

కొత్తకుంట చెరువు కబ్జా బిఆర్ఎస్ నాయకుల పనే

- కుత్బుల్లాపూర్ లో ఎక్కడ చెరువులు కనిపించిన కబ్జా చేయడం వారికీ అలవాటుగా మారింది

- ఇదంతా ఎమ్మెల్యే అనుచరుల పనే

- వారిని సరైన దారిలో పెట్టాల్సింది పోయి వెనకాల ఉండి ప్రోత్సహిస్తున్న ఎమ్మెల్యే

కుత్బుల్లాపూర్ (మన వెలుగు) జూన్ 21 :

కుత్బుల్లాపూర్ మూడు సార్లు గెలిచాడు, ముప్పై చెరువు, కుంటలని కబ్జా చేశాడు కుత్బుల్లాపూర్ ఎమ్మెల్యే అని మండిపడ్డారు నియోజక వర్గ కాంగ్రెస్ పార్టీ ఇంచార్జీ కోలన్ హనుమంత్ రెడ్డి.సూరారం లోని పలు కాలనీల్లో బోరు బావులు ఎండి పోయి తీవ్ర నీటి కొరత ఏర్పడింది అంటూ కాలని వాసులు కొందరు కోలన్ హనుమంత్ రెడ్డిని కలిసి సమస్యను విన్నవించుకోగా పలు కాలనీల్లో పర్యటించిన ఆయన స్థానికంగా ఉన్న నీటి కుంటలను కబ్జా చేయడం వల్లనే నీటి కొరత ఏర్పడింది అన్నారు సర్వే నెంబర్.21లో ఉన్న కొత్త కుంట చెరువు ను కొందరు బి ఆర్ ఎస్ నాయకులు మట్టి పోసి,పూడ్చి చెరువును కబ్జాలు చేస్తున్నారని రూములు నిర్మిస్తున్నారు అని ఆగ్రహం వ్యక్తం చేశారు. కుత్బుల్లాపూర్ నియోజక వర్గంలోనీ పలు చెరువులను స్థానిక ఎమ్మెల్యే అనుచరులు కబ్జాలు చేసి,రూములు నిర్మాణ ఆక్రమలకు పాల్పడ్డారని, వారిని వదిలే ప్రసక్తి లేదన్నారు కాంగ్రెస్ పార్టీ అధికారం లోకి వచ్చాక, చెరువులు, ప్రభుత్వ స్థలాలను కాపాడేందుకు ప్రభుత్వం హైడ్రా ను ఏర్పాటు చేసిందని గుర్తు చేశారు కొత్త కుంట చెరువును ఆక్రమించిన వారిపై కఠిన చర్యలు తీసుకునే విధంగా కృషి చేస్తామని,ఆక్రమణకు గురైన చెరువులను పునర్మించే విధంగా ప్రభుత్వ దృష్టికి తీసుకెళ్తామన్నారు.కోలన్ హనుమంత్ రెడ్డి కుత్బుల్లాపూర్ నియోజక వర్గ కాంగ్రెస్ పార్టీ ఇంచార్జీ ఈ కార్యక్రమంలో మాజీ కార్పొరేటర్ పాల కృష్ణ, సీనియర్ కాంగ్రెస్ నాయకులు సిద్దనోల్ల సంజీవ రెడ్డి, డివిజన్ అధ్యక్షులు సంతోష్ ముదిరాజ్, 130 డివిజన్ అధ్యక్షులు సోమన్న, శ్రీధర్ రెడ్డి మరియు , శ్రీ రామ్ నగర్ మరియు కృష్ణ నగర్ కాలనీ వాసులు పాల్గొన్నారు.

ట్రాన్స్ఫార్మర్ల నుండి రాగి, ఆయిల్ దొంగిలిస్తున్న ముఠా అరెస్ట్

మెట్ పల్లి క్రైం (మన వెలుగు) జూన్ 21 :

ట్రాన్స్ఫార్మర్ల నుండి రాగి తీగలు దొంగిలించి రైతులని ఇబ్బందులకు గురిచేస్తున్న ముఠాను మెట్పల్లి పోలీసులు చాకచక్యంగా పట్టుకున్నారు. నిందితులను అరెస్ట్ చేసి వారి వద్ద నుంచి దొంగిలించిన రాగి వైర్ ని స్వాధీనం చేసుకున్నారు. ఈ కేసులో ప్రధాన నిందితులు మోతే సాయి (22) వెల్లుల్ల గ్రామం.పల్లపు మల్లేశం అయ్యప్ప టెంపుల్, మెట్ పల్లి,నిందితులు ప్రధానంగా ఆర్థిక ఇబ్బందుల కారణంగా సులువుగా డబ్బు సంపాదించాలనే ఉద్దేశ్యంతో దొంగతనాలకు పాల్పడినట్లు అంగీకరించారు. మొత్తం 6 కేసులలో వారిని అరెస్ట్ చేయడం జరిగింది. వారి వద్ద నుండి నుండి 100 కిలోల రాగి వైరు, దొంగతనాలకు ఉపయోగించిన టివిఎస్ ఎక్సల్ బైక్ (టీఎస్18జి0904), మరియు ట్రాన్స్ఫార్మర్లను పగలగొట్టడానికి ఉపయోగించిన కటింగ్ ప్లేయర్, స్క్రూ డ్రైవర్లు, వివిధ సంబర్ల పానాలు వంటి పరికరాలను స్వాధీనం చేసుకున్నారు. ఈ కేసును చాకచక్యం గా తక్కువ సమయం లో చేదించిన మెట్పల్లి సిఐ అనిల్ కుమార్, మెట్పల్లి ఎస్ఐ కిరణ్ కుమార్ మరియు కానిస్టేబుల్ విశాల మరియు ప్రణయ్ లని జిల్లా ఎస్పి శ్రీ అశోక్ కుమార్ మరియు మెట్పల్లి డిఎస్పి రాములు ప్రత్యేకంగ అభినందించారు.

ప్రింట్ మీడియా నూతన అధ్యక్షులుగా చిర్ర శ్రీధర్ రెడ్డి

ప్రధాన కార్యదర్శిగా వడ్డెమాను సుందర్

కోశాధికారిగా మరాటి మల్లేష్

హైదరాబాద్ సిటీ ఇంచార్జ్ (మన వెలుగు) జూన్ 21 :

మేడిపల్లి మండల ప్రింట్ మీడియా ప్రెస్ క్లబ్ నూతన అధ్యక్షులుగా చిర్ర శ్రీధర్ రెడ్డి, ప్రధాన కార్యదర్శిగా వడ్డెమాను సుందర్, కోశాధికారిగా మరాఠి మల్లేష్ లను ఏకగ్రీవంగా ఎన్నుకోవడం జరిగింది. ఈ సందర్భంగా టియుడబ్ల్యూజే (ఐజేయు) జిల్లా అధ్యక్షులు గడ్డమీది బాలరాజు మాట్లాడుతూ సమన్వయంతో ముందుకు సాగుదాం జర్నలిజం

విలువలు పెంపొందించేందుకు కృషి చేద్దాం అన్నారు. శనివారం నాడు మేడ్చల్ జిల్లా మేడిపల్లి మండల ప్రింట్ మీడియా ప్రెస్ క్లబ్ నూతన కమిటీ ఎన్నికల సందర్భంగా జిల్లా ప్రధాన కార్యదర్శి డీ.వెంకట్రాం రెడ్డి తో పాటు పాల్గొన్నారు. సమస్యల పరిష్కారం కోసం సమిష్టిగా ముందుకు సాగాలని తెలిపారు.జిల్లా ప్రధాన కార్యదర్శి వెంకట్ రాం రెడ్డి మాట్లాడుతూ నేడు మారుతున్న పరిస్థితులకు అనుగుణంగా జర్నలిస్టులుగా మన వృత్తి నైపుణ్యాలను పెంపొందించుకునేందుకు దృష్టి సారించాలని అన్నారు. ఈ ఎన్నికలకు సమన్వయ కర్తలుగా వీఎస్ఎన్ రెడ్డి, కల్కూరి ఎల్లయ్యలు వ్యవహరించారు. ఈ కార్యక్రమంలో మాజీ కోశాధికారి ఎన్.రాములు యాదవ్,మేడిపల్లి మండల ప్రింట్ మీడియా ప్రెస్ క్లబ్ జర్నలిస్టులు పాల్గొన్నారు.

ఎస్.ఆర్.డిజీ స్కూల్ లో ఘనంగా యోగా దినోత్సవ వేడుకులు

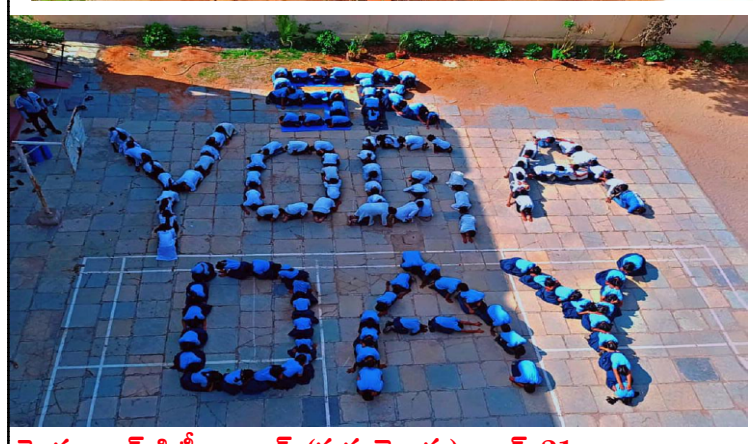

హైదరాబాద్ సిటీ ఇంచార్జ్ (మన వెలుగు) జూన్ 21 :

బోడుప్పల్ లోని ఎస్.ఆర్. డిజీ స్కూల్ లో 11వ అంతర్జాతీయో యోగా దినోత్సవం ఘనంగా నిర్వహించారు. ఆర్ట్ లివింగ్ సంస్థ ఆధ్వర్యంలో జరిగిన ఈ కార్యక్రమంలో విద్యార్థులు యోగాసనాలను ప్రదర్శించారు. శారీరక, మానసిక ఆరోగ్యం కోసం ప్రతీ ఒక్కరూ యోగసనాలను వేయాలని పాఠశాల ప్రిన్సిపల్ బి.ఎన్.ఎల్.శిరీష అన్నారు. యోగా అనేది ఒక శాస్త్రీయ ప్రక్రియ అని దీనిని కుల, మతాలకు అతీతంగా ప్రతీ ఒక్కరూ యోగ సాధన చేయాలన్నారు. ముఖ్యంగా విద్యార్థులు యోగసాలను అభ్యసించడం వల్ల క్షమ శిక్షణ అలవడుతుందని చెప్పారు. ప్రపంచానికి భారతదేశం ఇచ్చిన విలువైన బహుమతుల్లో యోగా ఒకటని ఆమె పేర్కొన్నారు.ఆర్ట్ ఆఫ్ లివింగ్ ప్రతినిధి నల్లూరి కామాక్షి యోగా వల్ల కలిగే ప్రయోజనాలను విద్యార్థులకు వివరించారు. ఈ కార్యక్రమం లో పాఠశాల విద్యార్థులతో పాటుగా అద్యాపకులు పాల్గొన్నారు.

బనకచర్ల పైన హరీష్ రావు బాగోతం బయటపడింది

ఆది శ్రీనివాస్, ప్రభుత్వ విప్,

బనకచర్ల పైన హరీష్ రావు బాగోతం బయటపడిందనే బుకాయింపు మాటలు మాట్లాడుతున్నాడనిమామ, అల్లుడు కలిసి తెలంగాణకు చేసిన జల ద్రోహాన్ని మా ముఖ్యమంత్రి బయటపెట్టారని పదేళ్లు అధికారంలో ఉండి అడ్డగోలుగా వ్యవహరించిన కేసీఆర్, హరీష్ రావు ఇప్పుడు నీతి వ్యాఖ్యాలు వల్లిస్తున్నారనీ ఆరోపించారుతెలంగాణ సెంటిమెంట్ రగిలించడానికి బనకచర్ల అంశాన్ని ఉపయోగించుకునే నీచ ప్రయత్నం చేస్తున్నారు...బనకచర్ల ప్రాజెక్టు ను మా ప్రభుత్వం తీవ్రంగా వ్యతిరేకిస్తోందనీఇప్పటికే మా ముఖ్యమంత్రి , నీటిపారుదల శాఖ మంత్రి కేంద్రానికి ఫిర్యాదు చేశారన్నారుచర్చల ద్వారా పరిష్కారం కాకపోతే సుప్రీం కోర్టు కు కూడా వెళ్తాంఅని తెలిపారు తెలంగాణ రైతుల ప్రయోజనాల విషయంలో ఎవరితోనూ రాజీ పడం.అనికాని కేసీఆర్ , హరీష్ రావు గతంలో రాజీ పడ్డారు.గోదావరి లో మిగులు జలాలు ఎవరు వాడుకున్నా మాకు అభ్యంతరం లేదని కేసీఆర్ తేల్చారని పేర్కొన్నారు 3000 టీఎంసీ ల నీళ్లు వృధా గా పోతున్నాయని కేసీఆర్ గతంలో పదే పదే చెప్పాడుఇప్పుడు ఆ మిగులు జలాల ఆధారంగానే ఆంధ్ర ప్రదేశ్ బనకచర్ల నిరి ,హరీష్ రావు ఇచ్చిన రూట్ మ్యాప్ తోనే ఆంధ్ర ప్రదేశ్ ముందుకు వెళ్తోంది...గతంలో జగన్ ను నాలుగు సార్లు ప్రగతి భవన్ కు పిలిచి కేసీఆర్ చర్చలు జరిపారు..కేసీఆర్ .. జగన్ కు నీటి పాఠాలు చెప్పాడు.. ఇద్దరు కలిసి రాయలసీమను రతనాల సీమ చేస్తానని చెప్పుకున్నారని ఇది కాదనీ తెలిపారుఇప్పుడు చంద్రబాబు నాయుడు తో చర్చలు జరుపుతామంటే మాత్రం హరీష్ రావు తెగ ఎగిరిపడుతున్నాడు..చర్చలతో సమస్యలు పరిష్కరించుకుందాం అని చంద్రబాబు నాయుడు కూడా ఇప్పటికే మాట్లాడారనిఅవసరమైతే ఢిల్లీ లో కూర్చుందామని ఆయన ప్రతిపాదించారు.. దీని పైన మా ముఖ్యమంత్రి రేవంత్ రెడ్డి స్పందించారు.. ఇందులో మ్యాచ్ ఫిక్సింగ్ ఏమిటీ..? చర్చల ద్వారా సమస్య పరిష్కారం అయితే తమ రాజకీయ పబ్బం గడవదని హరీష్ రావు భయం..అన్నారుటమీరు గత ఆంధ్ర ప్రదేశ్ ముఖ్యమంత్రి తో చర్చలు జరిపితే అది రాజకీయ చాణిక్యం.. మేం జరిపితే మాత్రం మ్యాచ్ ఫిక్సింగ్ అవుతుందా..? గోదావరి, క్రిష్ణా పైన మనం నిర్మించే ప్రాజెక్టు లకు ఆంధ్రప్రదేశ్ నుంచి ఎలాంటి అభ్యంతరాలు పెట్టొద్దని మనం షరతు విధిస్తున్నాం.అనిఇందులో తప్పేముంది.. ఒక వేళ ఆంధ్రప్రదేశ్ అంగీకరిస్తే జల వివాదాలన్ని అన్నీ ఒక్క దెబ్బతో పరిష్కారం అవుతాయని తెలిపారుతెలంగాణ ప్రాజెక్టు లను వేగంగా నిర్మించుకునే అవకాశం ఉంటుందన్నారుహరీష్ రావు కు ఇవి ఏమీ కనిపించడం లేదనీగతంలో కృష్ణా జలాల్లో 299 టీఎంసీ లు చాలని సంతకం పెట్టివచ్చింది కేసీఆర్, హరీష్ రావుఅని ఆరోపించారుదీన్ని కాంగ్రెస్ తీవ్రంగా వ్యతిరేకించడం తో 405 టీఎంసీలు ఇవ్వాలని మాట మార్చారన్నారుఇప్పుడు మా ముఖ్యమంత్రి 500 టీఎంసీ లు ఇవ్వాలని డిమాండ్ చేస్తున్నారనిఅంటే కేసీఆర్ అడిగిన దాని కంటే 100 టీఎంసీ లు ఎక్కువ డిమాండ్ చేస్తున్నాం..అనిహరీష్ రావు నువ్వెంత బుకాయించినా నీ బండారం బయటపడిందని ఎదవ చేశారుబనకచర్ల ద్రోహులు నువ్వు , మీ మామనే అని దుయ్యబట్టారు బనకచర్ల పైన కేంద్ర మంత్రి కిషన్ రెడ్డి, బీజేపీ నాయకులు తలో విధంగా మాట్లాడుతున్నారని తెలిపారుమా ముఖ్యమంత్రి ఢిల్లీ వస్తున్నారని తెలిసి కిషన్ రెడ్డి ముందే వెళ్లి కేంద్ర మంత్రిని కలిశాడు.. ఏం మాట్లాడారో చెప్పాలన్నారుబనకచర్ల పైన అవసరమైతే ప్రధానమంత్రి ని కలుస్తాం.అనిఒక తెలంగాణ రైతులు రైతు భరోసా తో ఆనందంగా ఉన్నారు.. దాన్ని చూసి ఓర్వ లేక హరీష్ రావు బనకచర్ల పైన హడావిడి చేస్తున్నాడని ఆరోపించారుఇప్పటికే 65.12 లక్షల మంది రైతులకు రైతు భరోసా సాయం అందిందన్నారుఏడు ఎకరాల వరకు రైతు భరోసా అందించాం.అనితొమ్మిది రోజుల్లో 9 వేల కోట్ల రూపాయలు రైతుల ఖాతాల్లో వేస్తున్నాంఅని తెలిపారు సీజన్ కు ముందు పెట్టుబడి సాయం అందడంతో రైతులంతా సంతోషంగా ఉన్నారనిముఖ్యమంత్రి రేవంత్ రెడ్డి కి తెలంగాణ రైతుల తరపున ధన్యవాదాలు తెలుపుతున్నాంఅని పేర్కొన్నారు

రాష్ట్ర ప్రభుత్వ ఆదేశంతో మరో వినూత్న పవర్ ప్లాంట్

- నిర్మాణానికి సింగరేణి శ్రీకారం
- 500 మెగావాట్ల పంప్డ్ స్టోరేజ్ పవర్ ప్లాంట్ నిర్మాణానికి తొలి అడుగు
- డి పి ఆర్ తయారీకి వ్యాప్కోస్ కి పని అప్పగింత
- సింగరేణి సీ ఎండీ ఎన్ బలరామ్ వెల్లడి
- రామగుండం-1 ఏరియాలోని మూతబడిన మేడిపల్లి ఓపెన్ కాస్ట్ గని నీటి సంపు ఆధారంగా ప్లాంట్ నిర్మాణం
- రాష్ట్రంలో ఇదే తొలి పీఎస్పీ ప్లాంట్

వ్యాపార విస్తరణ చర్యల్లో భాగంగా ఇప్పటికే థర్మల్ విద్యుత్, సోలార్ విద్యుత్ ప్లాంట్లను నెలకొల్పిన సింగరేణి సంస్థ మరో వినూత్న విద్యుత్ ఉత్పాదన ప్లాంట్ ఏర్పాటుకు రంగంలోకి దిగింది. ముఖ్యమంత్రి ఎ.రేవంత్ రెడ్డి, ఉప ముఖ్యమంత్రి భట్టి విక్రమార్క మల్లు ఆదేశం మేరకు రామగుండం-1 ఏరియాలో మూతబడిన మేడిపల్లి ఓపెన్ కాస్ట్ గని వాటర్ సంపు ఆధారంగా పంప్డ్ స్టోరేజీ పవర్ ప్లాంట్ ను ఏర్పాటు చేయాలని నిర్ణయించింది. దీనికి సంబంధించిన ప్రాథమిక అధ్యయనాలు పూర్తిచేసిన కంపెనీ సంపూర్ణ ప్రాజెక్టు రిపోర్ట్ రూపొందించడానికి వ్యాప్కోస్ లిమిటెడ్ అనే ప్రభుత్వ రంగ సంస్థకు బాధ్యతలను అప్పగిస్తూ లెటర్ ఆఫ్ అవార్డును అందజేసినట్లు సీఎండీ ఎన్. బలరామ్ తెలియజేశారు.

ఈ తరహా ప్రాజెక్టు ఇప్పటి వరకు రాష్ట్రంలో ఎవరూ చేపట్టలేదని సింగరేణి సంస్థ దీనిని ప్రయోగా త్మకంగా చేపట్టడమే కాక విజయవంతంగా నిర్వహిస్తుందన్న నమ్మకం తమకుందన్నారు. ప్లాంటును ఏర్పాటు చేయనున్న మేడిపల్లి ఓపెన్ కాస్ట్ సంపు ను, నిర్మాణ ప్రాంతాన్ని ఇప్పటికే రాష్ట్ర ఉప ముఖ్యమంత్రి మరియు ఇంధనశాఖా మాత్యులు భట్టి విక్రమార్క మల్లు స్వయంగా సందర్శించారని, ఈ వినూత్న ప్రాజెక్టును చేపట్టడానికి రాష్ట్ర ప్రభుత్వం తరఫున సానుకూలంగా స్పందించారని పేర్కొన్నారు.

ప్రాజెక్టు వివరాలు ఈ విధంగా ఉన్నాయి..

సింగరేణి సంస్థ అప్పగించిన బాధ్యతల ప్రకారం వ్యాప్ కో స్ లిమిటెడ్ సంస్థ మేడిపల్లి ఓపెన్ కాస్ట్ సంపు ఆధారంగా 500 మెగావాట్ల పంపుడు స్టోరేజ్ ప్రాజెక్టు నిర్మించడానికి సంబంధించిన పూర్తి అధ్యయనం జరుపు తుంది., జియోలాజికల్, జియోటెక్నికల్, హైడ్రాలజీ అధ్యయనాలతో పాటు సివిల్ డిజైన్లు, ఉత్పత్తి సామర్థ్య అంశాలు మెకానికల్ ,ఎలక్ట్రికల్ డిజైన్లు, పర్యావరణ సంబంధ అంశాలు, రక్షణ చర్యలు వంటి విషయాలపై సమగ్ర అధ్యయనాన్ని జరిపి డిపిఆర్ ను రూపొందించాల్సి ఉంటుంది. ప్లాంట్ నిర్మాణానికి పట్టే సమయం, నిర్మాణపు ఖర్చు, ప్లాంట్ పూర్తయిన తర్వాత ఇక్కడ ఉత్పత్తి అయ్యే విద్యుత్తు అమ్మకాలకు గల అవకాశాలు తదితర అనేక విషయాలను డిపిఆర్ లో పొందుపరచనున్నారు.

పంప్డ్ స్టోరేజీ ప్రాజెక్టు ప్రత్యేకతలు ఈ పంపుడు స్టోరేజ్ ప్లాంట్ ఒక రకంగా చెప్పాలంటే జల విద్యుత్తు ప్రాజెక్టు తరహాలో పనిచేస్తుంది. జల విద్యుత్తు కేంద్రాలలోనీటి ప్రవాహ ఉధృతికి టర్బైన్లు తిరగటం వల్ల విద్యుత్తు ఉత్పత్తి అవుతుంది. అయితే అక్కడ సహజ సిద్ధమైన జలపాతాల నీటిని ఇందుకోసం వినియోగిస్తారు. కాగా పంపుడు స్టోరేజీ ప్లాంట్లు ఎత్తయిన ప్రదేశానికి తోడిన నీటిని కిందికి వదలడం ద్వారా టర్బైన్లను తిప్పి విద్యుత్ ఉత్పత్తి చేయడం జరుగుతుంది.

ప్రస్తుతం మేడిపల్లి ఓపెన్ కాస్ట్ గనిలో సుమారు 157 మీటర్ల లోతున భారీ నీటి సంపు ఏర్పడి ఏడాది పొడుగునా భారీ పరిమాణంలో నీరు నిలవ ఉంటుంది. ఈ నీటిని ఉపరితలంపై నిర్మించనున్న దాదాపు ఇదే పరిమాణం గల మరో భారీ నీటి రిజర్వాయర్ లోనికి పగటిపూట సోలార్ విద్యుత్ ద్వారా పంపింగ్ జరుపుతారు. ఈ విధంగా పగటిపూట నింపిన నీటిని భారీ పైపుల గుండా రాత్రివేళ కిందికి పంపిస్తూ ఆ జల శక్తితో, మధ్యలో ఏర్పాటు చేసిన టర్బైన్లను తిప్పడం వలన విద్యుత్ ఉత్పత్తి జరుగుతుంది. కింద ఉన్న నీటిని పైకి పంపిణీ చేసి, అలా అక్కడ నిలువ చేసిన నీటిని కిందికి పంపి విద్యుత్తును ఉత్పత్తి చేస్తున్నారు కనుక దీనినీ పంప్డ్ స్టోరేజీ ప్రాజెక్టు అని పిలుస్తున్నారు

మూతబడిన మేడిపల్లి ఓపెన్ కాస్ట్ గని లో గల భారీ నీటి సంపు, ఉపరితలంలో రిజర్వాయర్ నిర్మించడానికి ఖాళీ ప్రదేశ లభ్యతలు ఇక్కడ ఉండటం వల్ల సింగరేణి మొత్తంలో ఈ ప్రాజెక్టును ఇక్కడే ఏర్పాటు చేయాలని ప్రాథమిక అంచనాకు వచ్చారు.

ఉపరితలంపై నీటి నిల్వ కోసం సుమారు 2,350 మీటర్ల పొడవు తో 23 మీటర్ల లోతు గల రిజర్వాయర్ డ్యాము ను నిర్మించనున్నారు. ఈ రిజర్వాయర్ లో 9.64 మిలియన్ క్యూబిక్ మీటర్ల పరిమాణం గల నీటిని నిలువ చేసి దీనిలో నుండి పంపింగ్ కోసం 8 మిలియన్ క్యూబిక్ మీటర్ల నీటిని వినియోగిస్తారు. ప్రాజెక్టు వ్యయం సుమారు 3000 కోట్ల రూపాయల వరకు ఉండొచ్చని అంచనా. అయినప్పటికీ 40 ఏళ్ల పాటు 500 మెగావాట్ల సామర్థ్యం గల ఈ పంప్డ్ స్టోరేజీ ప్లాంటు సింగరేణికి గట్టి ఆర్థిక పరిపుష్టిని కలిగిస్తుంది. వ్యాప్కోస్ లిమిటెడ్ సంస్థ డిపిఆర్ సిద్ధం చేయగానే నిర్మాణానికి సంబంధించిన టెండర్లు పిలిచే అవకాశం ఉంది.

హైదరాబాద్ సింగరేణి భవన్ లో జరిగిన కార్యక్రమంలో ఛైర్మన్ మరియు ఎండీ ఎన్. బలరామ్ తో పాటు డైరెక్టర్ ఈ అండ్ ఎం డి. సత్యనారాయణ రావు, డైరెక్టర్ ఆపరేషన్స్ శ్రీ ఎల్ వి. సూర్యనారాయణ, డైరెక్టర్ ప్రాజెక్ట్స్ అండ్ ప్లానింగ్ కే. వెంకటేశ్వర్లు, ఎగ్జిక్యూటివ్ డైరెక్టర్ కోల్ మూమెంట్ శ్రీ ఎస్డిఎం సుభాని, జనరల్ మేనేజర్ సిపిపి ఏ. మనోహర్, జనరల్ మేనేజర్ ఫైనాన్స్ అండ్ అకౌంట్స్ ఎం. సుబ్బారావు, ఇంకా వివిధ విభాగాల కార్పొరేట్ జనరల్ మేనేజర్లు మరియు ఏరియా, సంబంధిత జనరల్ మేనేజర్లు పాల్గొన్నారు .

మన జీవితంలో ఒక భాగంగా యోగా ఉండాలని

- నిజామాబాద్ పోలీస్ కమిషనర్ సాయి చైతన్య

నిజామాబాద్ ప్రతినిధి (మన వెలుగు0 జూన్ 21 :

నిజామాబాద్ నగరంలోని ఆర్మూర్ రోడ్ లో గల శ్రీరామ గార్డెన్లో 11వ అంతర్జాతీయ యోగా దినోత్సవం డిపార్ట్మెంట్ ఆఫ్ ఆయుష్ వారి ద్వారా ఏర్పాటు చేశారు.ఈ కార్యక్రమానికి ముఖ్య అతిథులుగా పోలీస్ కమిషనర్ పి.సాయి చైతన్య హాజరయ్యారు.జ్యోతి ప్రజ్వలన చేసి కార్యక్రమాన్ని ప్రారంభించారు.ఈ సందర్భంగా పోలీస్ కమిషనర్ మాట్లాడుతూ మన జీవితంలో ఒక భాగంగా యోగా ఉండాలని ఆయన సూచించారు శారీరిక మానసిక ఆధ్యాత్మిక సమతుల్యతకు దోహదపడుతూ ప్రజల సంపూర్ణ ఆరోగ్య పరిరక్షణకు ఉపయోగపడుతుందన్నారు. యోగా అనేది శరీర దృఢత్వానికి మనసు ప్రశాంతతకు చాలా ఉపయోగకరమైనదని యువత డ్రగ్స్ వాడకం తగ్గించాలని తెలియజేశారు. జూన్ 26వ తారీఖున యాంటీ డ్రగ్స్ డే రావడం అదే నెలలో 21వ తారీఖున యోగా రావడం మంచిదని అన్నారు.అనంతరం వివిధ రకాల యోగ ఆసనాలు నిర్వహించారు.ఈ కార్యక్రమంలో నిజామాబాదు అదనపు పోలీస్ కమీషనర్ (అడ్మిన్) బస్వారెడ్డి, అదనపు పోలీస్ కమీషనర్ (ఎ.ఆర్) రాంచంధర్ రావ్, నిజామాబాదు ఏసీపీ రాజా వెంకట్ రెడ్డి, అర్బన్ ఎమ్మెల్యే ధన్ పాల్ సూర్యనారాయణ, జిల్లా వ్యాప్తంగా గల యువజన సంఘాలు, విద్యార్థులు, వ్యాయామ ఉపాధ్యాయులు,,ఉద్యోగులు వ్యాపారస్తులు క్రీడాకారులు, యోగా గురువులు సంగీత,డాక్టర్ తిరుపతిరావు, గంగాధర్, ప్రభాకర్,వెంకటేశ్వర్లు, రామచందర్ తదితరులు పాల్గొన్నారు

అంతర్జాతీయ యోగా దినోత్సవం.

- ప్రధానోపాధ్యాయులు విజయ్ భాస్కర్

ఇబ్రహీంపట్నం (మన వెలుగు) జూన్ 21 :

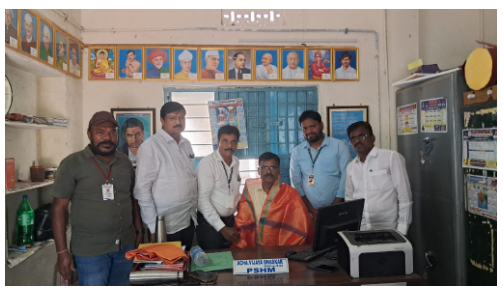

ఇబ్రహింపట్నం మండలం వర్ష కొండ గ్రామం లో అంతర్జాతీయ యోగా దినోత్సవం పాఠశాలలో విద్యార్థులకు యోగాసనాలు సూర్య నమస్కారం. .వర్జాసనం.ప్రాముఖ్యత గురించి యోగాసనాలు ప్రతీ రోజూ చేయడం వల్ల సంపూర్ణ ఆరోగ్యం. మానసిక ప్రశాంతత లభిస్తుంది అని తెలిపారు. మధ్యాహ్నం మందల పరిషత్ ప్రాథమిక పాఠశాల వర్షకొండ పాఠశాలను జగిత్యాల జిల్లా విద్యాధికారి రాము సందర్శించారు! పాఠశాలలో జరుగుతున్న అభివృద్ధికి సంతోషించి పాఠశాల హెడ్ మాస్టర్ అచ్చ విజయ భాస్కర్ ని అభినందించారు! ఈ కార్యక్రమం లో, గౌరవ జిల్లా సెక్రోరియాల్ ఆఫీసర్ రాజేష్,గౌరవ మండల విద్యాధికారి బండారి మధు పాల్గొన్నారు.

మంచిగా పని చేస్తే ప్రజలు పోలీసు అధికారులను అభిమానిస్తారు.

రాష్ట్ర డిజిపి డాక్టర్ జితేందర్

ప్రజల కోసం పని చేసే పోలీసు అధికారులను వారు ఎప్పుడూ అభిమానిస్తారని రాష్ట్ర డైరెక్టర్ జనరల్ ఆఫ్ పోలీస్ డాక్టర్ జితేందర్ అభిప్రాయపడ్డారు. రాష్ట్రంలోని వివిధ ప్రాంతాల నుండి వచ్చిన స్టేషన్ హౌస్ ఆఫీసర్లతో డిజిపి శనివారం నాడు సమావేశమయ్యారు. రాష్ట్రవ్యాప్తంగా ఉన్న స్టేషన్ హౌస్ ఆఫీసర్లతో గత కొంతకాలంగా డిజిపి సమావేశం అవుతూ వారికి వివిధ అంశాల్లో శిక్షణ అందజేస్తున్నారు. డిజిపి తో పాటు మరికొందరు అధికారులు వారికి వివిధ అంశాలపై అవగాహన కల్పిస్తున్నారు. దాదాపు 80 శాతం మంది స్టేషన్ హౌస్ ఆఫీసర్లకు శిక్షణ పూర్తి చేసామని డిజిపి తెలిపారు. సిద్దిపేట ,ములుగు, జయశంకర్ భూపాలపల్లి, నారాయణపేట ,సూర్యాపేట వంటి జిల్లాల్లోని స్టేషన్ హౌస్ ఆఫీసర్లు అందరికీ ఇప్పటికే శిక్షణ కి పూర్తి చేశామని తెలియజేశారు. ఈ శిక్షణ ద్వారా స్టేషన్ హౌస్ ఆఫీసర్లు ప్రజల సమస్యలను పరిష్కరిస్తూ, బాధితులను రక్షిస్తూ పనిచేయాలని డిజిపి అన్నారు. క్రిమినల్ జస్టిస్ సిస్టం ప్రకారం ప్రజలను ఇబ్బంది పెట్టే నిందితులకు శిక్ష పడే విధంగా వ్యవహరించడం కూడా ముఖ్యమని అన్నారు. స్టేషన్ హౌస్ ఆఫీసర్లు పనిచేసే తీరును క్యూఆర్ కోడ్ ద్వారా తెలుసుకుంటున్నామని దాదాపు పది పోలీస్ స్టేషన్ల పై నూరు శాతం ప్రజలు సంతృప్తిని వ్యక్తం చేశారని అన్నారు. రాష్ట్రంలో అన్ని పోలీస్ స్టేషన్లో ప్రజల యొక్క ఆదరణ పొందాలని సూచించారు. పోలీస్ వ్యవస్థలో స్టేషన్ హౌస్ ఆఫీసర్ల పనితీరు ముఖ్యమైనదని పేర్కొన్నారు. దేశంలోనే అగ్రస్థానంలో ఉన్న తెలంగాణ